

والجدول (نقل 2) ادناه يبين اهم المشاكل والمعوقات في قطاع النقل والاتصالات وعدد مرات تكرارها في المشاريع لسنة 2015

ت	المشكلة	عدد مرات التكرار
1	قلة السيولة وتأخر صرف مستحقات الشركة المنفذة	55
2	عدم دقة المخططات وعدم تطابقها مع ارض الواقع	30
3	وجود العديد من التعارضات مع البنى التحتية في موقع التنفيذ	23
4	كثرة النزاعات مع الاهالي وكثرة التجاوزات على محرمات الطريق	17
5	قلة الكادر المنفذ للشركة المقاوله	17
6	تلكؤ الشركات المنفذة بسبب ضعف الكفاءة المالية	13
7	إزدحام موقع العمل وعدم امكانية اخلاء الطرق لعدم توفر طرق بديلة	9
8	عدم وجود جهة استشارية	6
9	قلة كادر المهندس المقيم وتأخر الفحوصات المختبرية	6
10	تغيير الشركة المنفذة وعدم وجود جدول تقدم عمل مصادق عليه	5
11	الأوضاع الامنية في موقع العمل	4
12	تغيير المسار وعدم اوصول الطاقة الكهربائية وعدم وجود مختبر حقلي	3
13	نقص في جدول الكميات	1

والمخطط (نقل 2) يبين اهم المشاكل والمعوقات في قطاع النقل والاتصالات وعدد مرات تكرارها في المشاريع لسنة 2015

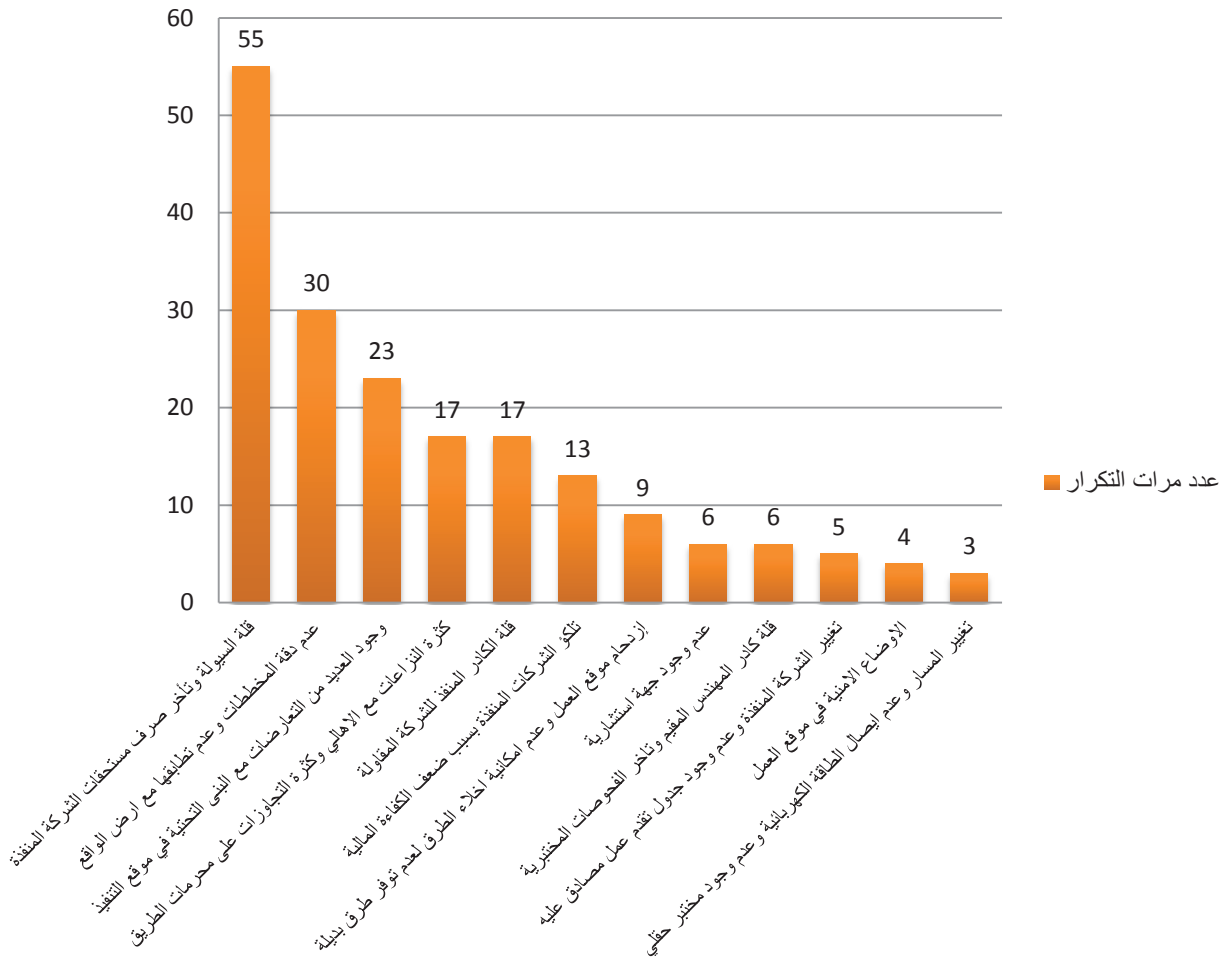

مخطط (نقل 2) يظهر تكرار المعوقات وحسب ما ورد في تقارير الزيارات

توزيع الزيارات على المحافظات

الجدول رقم (3) والمخطط رقم (3) يظهر عدد الزيارات المتحققة على مستوى كل محافظة ويلاحظ منه انعدام الزيارات الميدانية المتحققة في محافظات نينوى وديالى وصلاح الدين والانبار وكركوك وذلك يعود للأوضاع الامنية لهذه المحافظات وحصلت مشاريع محافظة النجف على أعلى عدد من الزيارات المتحققة للمشاريع حيث بلغ عددها 31 زيارة وتليها محافظة البصرة 30 زيارة وبلغ معدل الزيارات على مستوى كل محافظة (15 زيارة / محافظة)

جدول (3) نقل

عدد الزيارات حسب المحافظات																										
الوزارة																										
المحافظة	الأعمار والأسكان	النقل	البلديات والانشغال	الاتصالات	التجارة	شبكة الاعلام	امانة بغداد	التخطيط	الوقف الشيعي	الداخلية	مصادر مشنعة	العدل	جهاز الخابرات	الامانة العامة لمجلس الوزراء	محافظة النجف الاشرف	محافظة القادسية	محافظة كربلاء المقدسة	محافظة ذي قار	محافظة الانبار	محافظة ديالى	محافظة نينوى	محافظة بغداد	محافظة صلاح الدين	محافظة ميسان	محافظة البصرة	الاجموع
بغداد	2	9	1	7	0	3	0	0	0	0	0	0	0	0	0	0	0	0	0	0	0	0	0	0	0	22
البصرة	9	20	0	1	0	0	0	0	0	0	0	0	0	0	0	0	0	0	0	0	0	0	0	0	0	30
ميسان	9	0	9	0	0	0	0	0	0	0	0	0	0	0	0	0	0	0	0	0	0	0	0	0	0	18
ذي قار	8	1	2	0	2	0	0	0	0	0	0	0	0	0	0	0	0	7	0	0	0	0	0	0	0	20
المنشي	12	3	1	3	0	0	0	0	0	0	0	0	0	0	0	0	0	0	0	0	0	0	0	0	0	19
القادسية	11	2	2	3	0	0	0	0	0	0	0	0	0	0	0	0	0	0	0	0	0	0	0	0	0	19
واسط	16	0	0	0	0	0	0	0	0	0	0	0	0	0	0	0	0	0	0	0	0	0	0	0	0	16
بابل	15	0	0	3	0	0	0	0	0	0	0	0	0	0	0	0	0	0	0	0	0	0	0	0	0	18
كربلاء	8	0	2	2	2	0	0	0	3	0	0	0	0	0	0	0	5	0	0	0	0	0	0	0	0	22
نجف	8	2	3	5	3	0	0	0	2	0	0	0	0	0	8	0	0	0	0	0	0	0	0	0	0	31
صلاح الدين	0	0	0	0	0	0	0	0	0	0	0	0	0	0	0	0	0	0	0	0	0	0	0	0	0	0
نينوى	0	0	0	0	0	0	0	0	0	0	0	0	0	0	0	0	0	0	0	0	0	0	0	0	0	0
كركوك	0	0	0	0	0	0	0	0	0	0	0	0	0	0	0	0	0	0	0	0	0	0	0	0	0	0
الانبار	0	0	0	0	0	0	0	0	0	0	0	0	0	0	0	0	0	0	0	0	0	0	0	0	0	0
ديالى	0	0	0	0	0	0	0	0	0	0	0	0	0	0	0	0	0	0	0	0	0	0	0	0	0	0
الاجموع	98	37	20	24	7	3	0	0	5	0	0	0	0	0	8	0	5	7	0	0	0	0	0	0	0	214

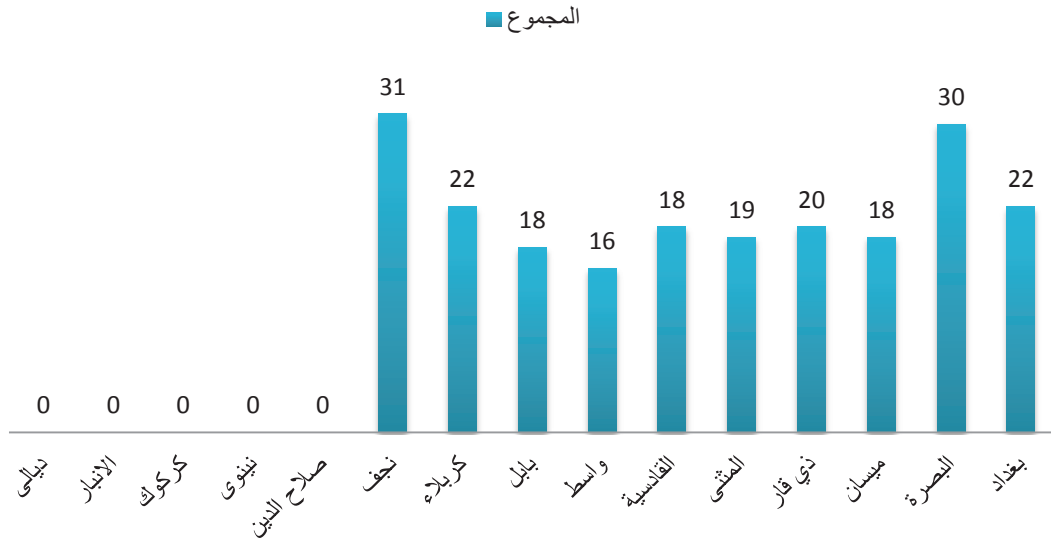

مخطط (3 نقل) يوضح عدد الزيارات موزعة على المحافظات

المؤشرات المستخلصة من عينة المشاريع التي تمت زيارتها

يظهر المخطط (4 نقل) نسب الاجاز موزعة على فئات من اجل تحديد مراحل تنفيذ خطة القطاع بشكل عام ونلاحظ منه ان المشاريع التي نسب اجازها اكثر من 60% تشكل مانسبته 79% من العينة .

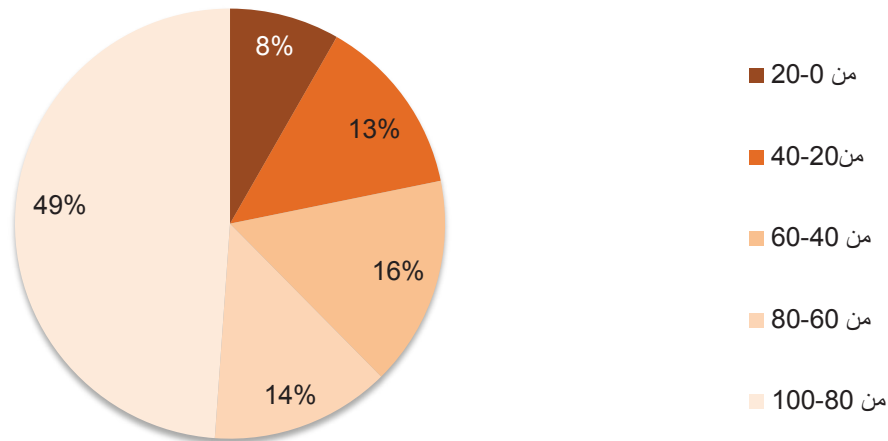

مخطط (4 نقل) نسبة الاجاز

اما بالنسبة للمخطط (5نقل) فيظهر نسب انحراف المشاريع موزعة على فئات ويلاحظ منه ان المشاريع ذات نسب الانحراف اقل من 15% احتلت مامقداره 59% من العينة .

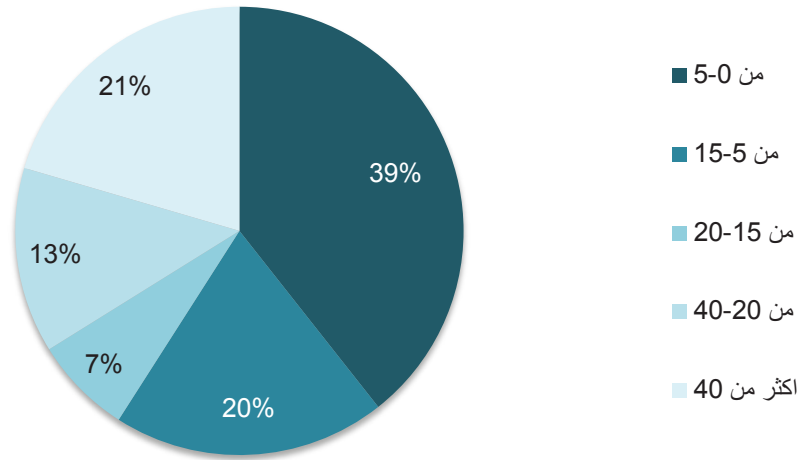

مخطط (5نقل) نسب الانحراف

مقارنة بين نسب الانحراف والانجاز لقطاع النقل والاتصالات بين عامي 2014-2015

من خلال المخطط (6- نقل) يلاحظ منه انخفاض نسب الانحراف للفئة من (5% الى 15%) لمشاريع عام 2015 ويقابلها زيادة للمشاريع ذات نسب الانحراف الاكثر من 40%

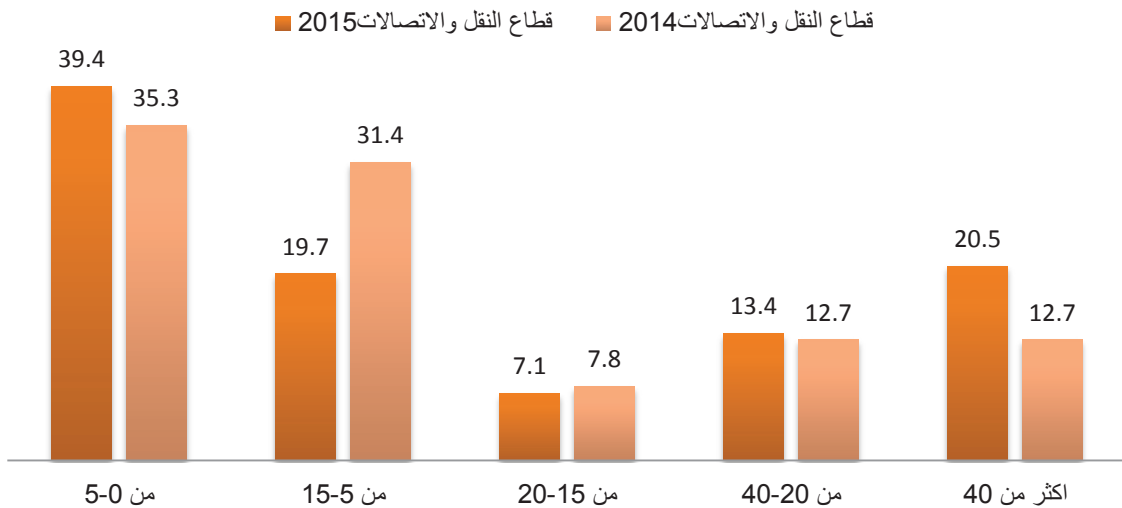

مخطط (6 نقل) يوضح مقارنة بين نسب الانحراف لعامي 2014 و 2015

من خلال المخطط (7نقل) والمتضمن الإشارة الى نسب الأجاز لعامي 2014 و2015 ويلاحظ منه وجود ارتفاع في نسبة الأجاز لعينة المشاريع ذات نسب الأجاز من 80%الى 100% لعام 2015.

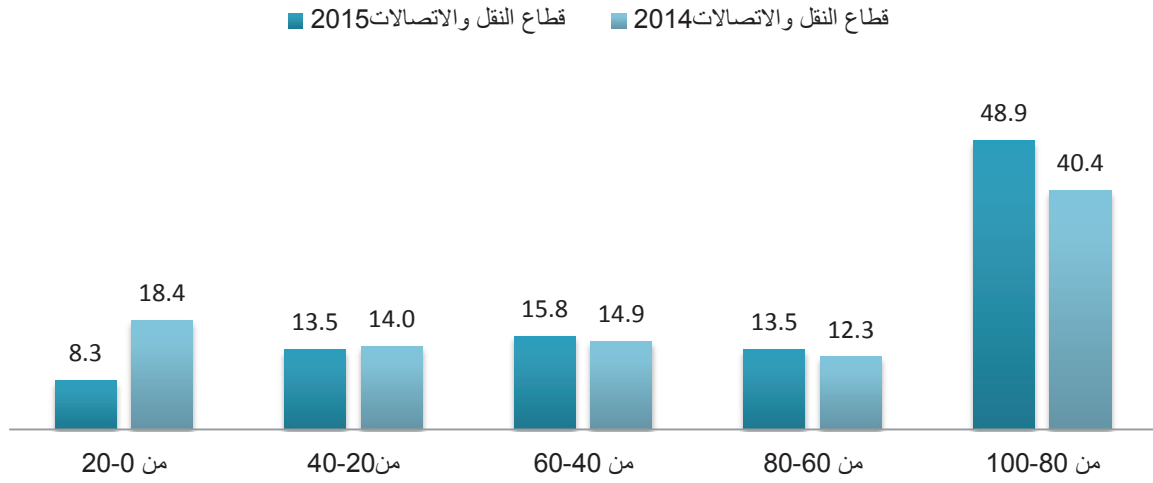

مخطط (7نقل) يوضح مقارنة بين نسب الأجاز لعامي 2014 و2015

الاجابات الواردة من الوزارات على تقارير الزيارات الميدانية لقطاع النقل والاتصالات خلال عام 2015 :

1. من الجدول ادناه نلاحظ ان وزارة الاعمار والاسكان عدد اجاباتها هو 19 اجابة من اصل 82 مشروع (تقرير زيارة ميدانية) وهذا مايمثل نسبة 10,4% من العدد الكلي وان وزارة النقل بلغ عدد الاجابات لها 12 من اصل 35 مشروع اي (تقرير زيارة ميدانية) والذي يمثل مانسبته 6,6% من العدد الكلي وقد بلغ عدد الاجابات لوزارة البلديات 4 من اصل 16 مشروع (تقرير زيارة ميدانية) والذي يمثل مانسبته 2,2% من العدد الكلي وبلغ عدد الاجابات لوزارة الاتصالات 8 من اصل 18 مشروع (تقرير زيارة ميدانية) والذي يمثل مانسبته 4,4% من العدد الكلي في حين تبين ان الجهات (التجارة, شبكة الاعلام, محافظة ذي قار, محافظة القادسية, محافظة النجف, محافظة كربلاء, الوقف الشيعي) لم ترد منها اي اجابة على اي تقرير زيارة ميدانية تم ارساله الى تلك الجهات .
2. كما ان جميع الاجابات مؤيدة لتوصيات ومقترحات وملاحظات فرق الزيارات الميدانية في قطاع النقل والاتصالات.
3. بلغت نسبة الاجابات للمشاريع التي تمت زيارتها من كل القطاع بما نسبته (23,5%).

جدول يبين الاجابات الواردة على تقارير الزيارات الميدانية

التسلسل	الجهة المنفذة	عدد التقارير	عدد الاجابات الواردة على التقارير	نسبة الاجابات من العدد الكلي	عدد الكتب المؤيدة	نسبة الاجابات المؤيدة من العدد الكلي	عدد الكتب التي لم يتم الاجابة عنها
1	الاعمار والاسكان	82	19	10.4	19	%100	63
2	النقل	35	12	6.6	12	%100	23
3	البلديات والاشغال	16	4	2.2	4	%100	12
4	الاتصالات	18	8	4.4	8	%100	10
5	التجارة	6	0	0.0	0	%100	6
6	شبكة الاعلام	2	0	0.0	0	%100	2
7	محافظة ذي قار	6	0	0.0	0	%100	6
8	محافظة القادسية	2	0	0.0	0	%100	2
9	محافظة النجف	7	0	0.0	0	%100	7
10	محافظة كربلاء	4	0	0.0	0	%100	4
11	الوقف الشيعي	5	0	0.0	0	%100	5
	المجموع	183	43	23.5	43	%100	140

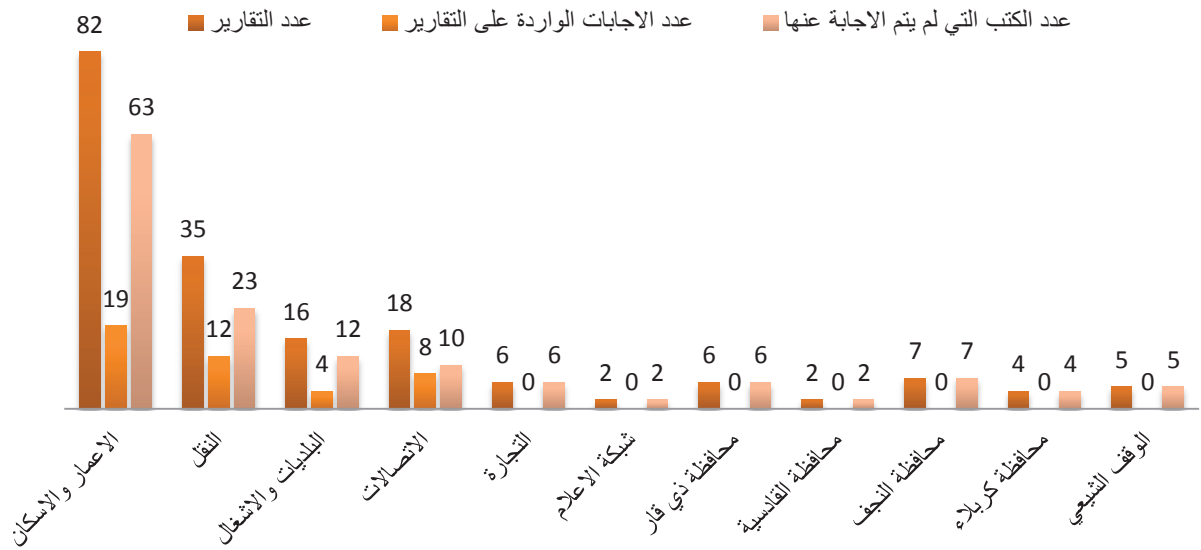

مخطط يوضح عدد المشاريع التي تمت زيارتها وعدد الاجابات الواردة

تحليل نموذج من وزارات قطاع النقل والاتصالات / وزارة النقل

تم اختيار وزارة النقل كعينة من قطاع النقل والاتصالات للوقوف على تفاصيل أجاز المشاريع ومراحل تقدم خطة وزارة النقل ومن خلال المؤشرات المستخلصة من الخطين (1) و(2) نقل) نستنتج الآتي :

- مؤشرات الأجاز مخطط (1) نقل) حيث يلاحظ منه ان مشاريع ذات نسب أجاز ما بين (80% إلى 100%) هي الأكثر والتي تمثل 50% من العينة من ضمن مخطط النقل , اما بالنسبة الى مؤشر الانحراف وكما موضح في المخطط رقم (2) نقل) فيلاحظ منه ان المشاريع ذات نسب الانحراف ضمن 15% شملت 61% من عينة المشاريع

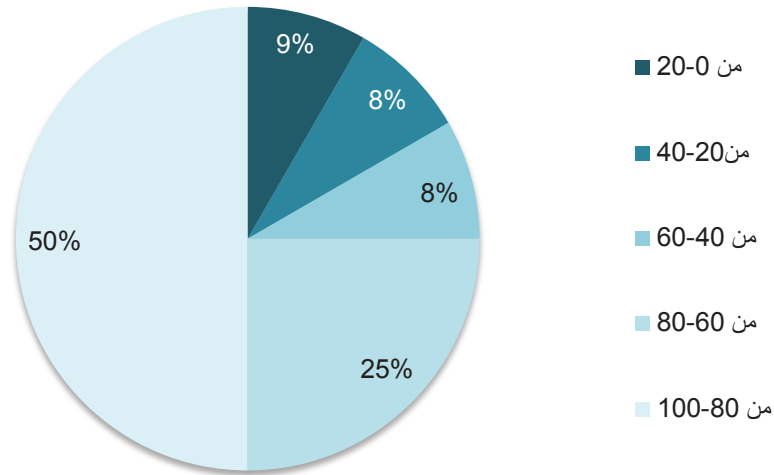

مخطط (1) نقل) نسبة الأجاز

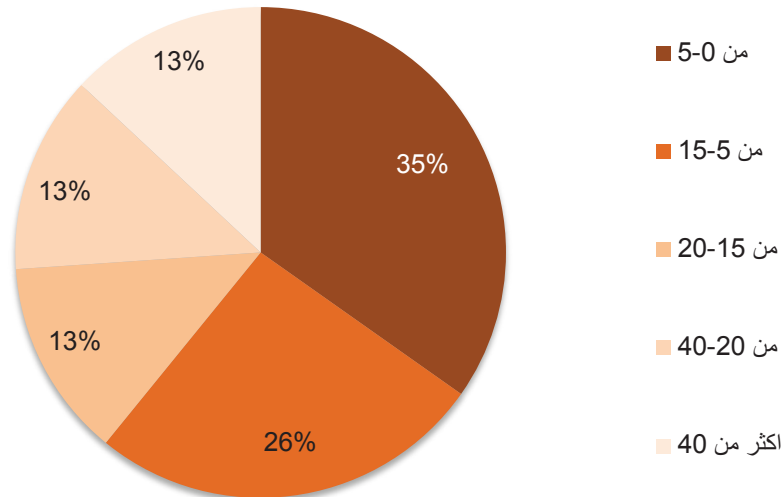

مخطط (2) نقل) نسب الانحراف

المؤشرات المستخلصة من الزيارات الميدانية لقطاع النقل والاتصالات لعام 2015 :

- ان مشاريع قطاع النقل والاتصالات تمتاز بقلّة عددها وكلفها كبيرة نسبة الى مشاريع القطاعات الاخرى
- تمتاز بكونها من مشاريع البنى التحتية الاستراتيجية التي تخدم كل فئات المجتمع .
- مشاركة الشركات الاجنبية في بعض المشاريع .
- ان تنفيذ مشاريع النقل في اغلبها تمتد في اكثر من محافظة مثل (الطرق السريعة وسكك الحديد والاتصالات) .
- ان تنفيذ المشاريع الطرق والجسور يكون بتماس مباشر مع المواطن مما يتطلب انشاء او ايجاد طرق بديلة اثناء فترة التنفيذ لكي لا يؤثر على حركة السير والزخم المروري .
- ان تنفيذ مشاريع الموانئ والمطارات يتطلب احوالها الى شركات متخصصة .
- لاتوجد مشاريع مستحدثة في قطاع النقل والاتصالات للعام (2015) نظراً لقلّة التخصيصات المالية ووجود العديد من المشاريع المتلكة .
- ان تنفيذ مشاريع قطاع النقل والاتصالات يتطلب التنسيق مع الجهات ذات العلاقة لتلافي حدوث تعارض معها .

المرفقات :

- جدول عن المشاريع التي تم شمولها بالزيارة الميدانية لسنة 2015.

عينة مشاريع قطاع النقل والاتصالات للفترة لعام 2015

الاحتياجات	المشاكل والعقبات	تاريخ البداية	تسلسل البرية	نسبة إنجاز المشروع الكلية	الحفاظة	المصروف التراكمي	سنة ابراج للمشروع	الجهة المنفذة	اسم للمشروع	التبويب	ت	ن		
	نقص في جدول الكميات / تغيير الشركة المنفذة / قلة التخصصات	1ن / حزيران	2	29	71%	2904	2004	الاعمار والاسكان	انشاء جسر الفرقة الثاني / محافظة البصرة		3	8	1	1
	عدم وجود جدول تقدم عمل / اخطاء في التصاميم / تعارضات /	1ن / حزيران / 2ن	3	13.1%	74%	7,058,313	2012	النقل	انشاء مراب البصرة النموذجي للنقل البري		6	3	3	2
	قلة التخصصات / قلة كادر تغيير المسار / التعارضات / قلة كادر المهندس القيم / قلة التخصصات المالية	1ن / حزيران / 2ن	3	17%	81%	12000	2010	النقل	الحماية الكاثودية لارصفة الواويرة		1	4	5	3
	جاذبات الاهالي / تلكو الشركة المنفذة	2ن	1	800%	92%	701	2013	الاعمار والاسكان	صيانة طريق التعاون بطريق 11 كم من تقاطع العباسي		9	12	1	4
	العمل متوقف	1ن / حزيران / 2ن	3	52%	48%	8,983,660	2012	الاعمار والاسكان	انشاء جسر عر الدين سليم		11	8	1	5
	العمل منجز	2ن	1	0%	100%	30000	2012	الاتصالات	اعادة اعمار وتاهيل ابنية الاتصالات والبريد في بغداد والرافعات / صفوان		25	6	7	6
	العمل شبه منجز	2ن / حزيران	2	1%	99%	25340	2011	الاعمار والاسكان	انشاء طريق سماوة - ناصرية بطول 48 كم		6	7	1	7
	التجاوزات من قبل المواطنين / اسباب ادارية وهالية / التعارضات / قلة التخصصات المالية	1ن / حزيران / 2ن	3	50%	43%	42571 \$	2010	النقل	انشاء خط سكة حديد سماوة - حجة بطول 17 كم مع 3 جسور ومقترباتها		9	1	4	8
	منطقة رملية / كثافة الدور	1ن / 2ن / اب	2	39%	61%	1340	2013	الاعمار والاسكان	صيانة طريق الملاحه - معمل سمعت اللئي بطول 125 كم		9	12	1	9
	العمل شبه منجز	2ن	1	0%	100%	15000	2012	البيانات	تاهيل واكساء شراع حي الصخر الكبير في مدينة السماوة		22	6	2	10
	تأخر الشركة المنفذة	1ن / حزيران	2	27%	58%	375000	2010	الاتصالات	تنفيذ مشاريع الشبكة الضوئية في بغداد والرافعات access network		4	4	7	11
	ضعف الامكانيات المالية للشركة	2ن	1	10%	90%	1,121	2013	الاعمار والاسكان	صيانة وتاهيل طريق الملاحه / عبدالله ابو نجم بطول 8 كم		17	1	9	12

عينة مشاريع قطاع النقل والاتصالات للفترة لعام 2015

اللاحيات	المشاكل والعقوبات	تاريخ الزيارة	تسلسل الزيارة	نسبة إنجاز المشروع الكلية	الحفاظة	المصرف التراكمي	الكلفة مليون دينار	سنة ابراج المشروع	الجهة المنفذة	اسم المشروع	التبويب
				ممنف	مخطط						ت ن ت
	عدم اكمال الطاقة الكهربائية للعمدة الاثرية	14 / ايار	2	6%	91%	97%	5456	2012	البلديات	تطوير مساكن قضاء الجمونة / ميسان	9 2 9 13
	لا يوجد	14 / ايار	1	0%	100%	100%	5032	2013	الاعمار والاسكان	صيانة طريق كعبت / الفجر بطول 34 كم	17 1 9 14
	قناة السيولة المائية / التعارضات / خطا	14 / ايلول	2	16%	84%	100%	6700	2012	الاعمار والاسكان	انشاء جسر على القروي	18 8 1 15
	قناة السيولة المائية / عدم وجود جهة استشارية	14 / ايلول	1	5%	95%	100%	896	2013	الاعمار والاسكان	صيانة طريق الكحلان / قلعة صالح بطول (16) كم	17 1 9 16
	قناة السيولة المائية	14 / حزيران / ايلول	3	10%	35%	45%	4882	2012	البلديات	انشاء تقاطعات مجسرة في ميسان (3) / المرحلة الاولى - تقاطع الكرامة	13 11 1 17
	التجاوزات	14 / ايار	1	15%	85%	100%	78867	2008	الاعمار والاسكان	انشاء جسر القفاس ومقرباته فعمال مدينة العمارة	9 8 1 18
	لا يوجد	14 / ايار	1	0%	100%	100%	1173	2013	الاعمار والاسكان	صيانة جسر الهاشمية الكونكريتي في يابل	9 12 1 19
	تأخر المصاوفة على اوامر العقار	14 / ايار	2	26%	74%	100%	1437	2013	الاعمار والاسكان	تاهيل وصيانة الطرق والجسور / طريق مسيب - صقورة	9 12 1 20
	الاربعاء الامنية / تاكو الشركة المنفذة / مشاكل ادارية وقتية	14 / ايار	2	60%	28%	88%	11808	2013	الاعمار والاسكان	صيانة وتأهيل طريق المرور السريع رقم (1)	10 12 1 21
	العمل منجز	14 / ايار	2	0%	100%	100%	10000	2012	الاتصالات	انظمة فروع الشركة الانترنت / محافظة النجف	3 8 7 22
	عدم وجود جدول تقديم عمل / تأخر تشكيل لجنة اسلام اواني لعدم توفر مبلغ الصوف التراكمي للمقاوله	14 / ايار	2	2%	98%	100%	214529	2010	الاتصالات	تنفيذ مشاريع الشبكة الصوتية في بغداد واطرافها access network	4 4 7 23

عينة مشاريع قطاع النقل والاتصالات للمفترعة لعام 2015

الالتصاحبات	المشاكل والمعوقات	تاريخ الزيارة	تسلسل الزيارة	نسبة إنجاز المشروع الكلية	مخاطبة	مخطط	مناصف	الإشراف	الرقابة	المشرف	التراكمي	سنة ابراج	الكلفة مليون دينار	القيمة المنفذة	اسم المشروع	التبويب	ت	ن	ت	ن
داخر الضماميم / التعارضات / تاخر استلام النتائج للفحوصات		2013 / حزيران	2	18%	28%	46%	ميسان	8 650	571 000	2013	الاعمار والاسكان	انشاء المر الثاني لطريق مفتح الشيب الجودي / تقطع (عمارة - طب - مشح - كحلام) - الجود الاربابية بطول (44, 135) كم	29	7	1	24				
الضعف المالي للشركة / مدة العمل لايتناسب مع حجم العمل		شباط / ايلول	2	29%	71%	100%	ميسان	15000	2013	البلديات	تخطيط الشوارع وتطوير الاجزاء السكنية الزهاء والبتول في علي الغربي	5	2	9	25					
عدم صرف مستحقات الشركة للمنفذة		شباط	1	7%	93%	100%	ميسان	17000	2013	محافظة ميسان	تخطيط ساحة الشفعة بطول 8 كم / الكحلام	76	6	2	26					
وجود امر غير مصفاق عليه		شباط	1	40%	60%	100%	ميسان	32000	2013	الاعمار والاسكان	صيانة طريق غربلة - الشيب - اللقع الجودي بطول 15,7 كم	9	12	1	27					
موقع العمل / قلة التحصيلات المالية		1 / حزيران / 1 / 1	3	45%	43%	88%	التحيف الاشراف	6 505	168 000	2012	الاعمار والاسكان	انشاء طريق اللج الذي بطول 50 كم من كم 27 الى كم 77 للرجلة الاولى	12	6	1	28				
تاخر صرف السلف / عدم توفر الخرائط الاساسية للمشروع		شباط / حزيران / 1 / 1	3	42%	58%	100%	التحيف الاشراف	6 572	20000	2010	النجارة	عادة تاهيل السابيلوات ذات الطافات الخريبة العالية (تاهيل سابلو التحيف الاقضي)	2	2	11	29				
الضعف المالي للشركة للمنفذة		شباط	1	متقدم	89%	75%	التحيف الاشراف	17 614	28000	2013	محافظة التحيف	تاهيل شوارع حي العسكري مع القالب الجانبي والارصفة	25	6	2	30				
لا يوجد		شباط	1	0%	100%	100%	التحيف الاشراف	1 198	32000	2013	الاعمار والاسكان	صيانة طريق كوفة - خرجت بطول 9,4 كم	9	12	1	31				
تعارضات وتحديات مع مشاريع اخرى / تاخر اطلاق السلف		شباط	1	5%	80%	75%	التحيف الاشراف	10 710	15000	2012	محافظة التحيف	تاهيل وتخطيط حي ميسان في الكوفة	26	6	2	32				
تم الغاء بقية فقرات العمل واستلامه اوريا		شباط	1	14%	86%	100%	التحيف الاشراف	521	32000	2013	الاعمار والاسكان	صيانة واكساء طريق العباسية / ام العباسيات في ناحية العباسية	9	12	1	33				

عينة مشاريع قطاع النقل والاتصالات للمفترة لعام 2015

الالتقاطات	المشاكل والعقوبات	تاريخ الزيارة	تسلسل الزيارة	نسبة إنجاز المشروع الكلية	الحفاظة	المصرف	الكلفة مليون دينار	سنة ابراج المشروع	الجهة المنفذة	اسم المشروع	التبويب
				مخطط الانحراف		التراكمي		المشروع			ت ن ت
	الضعف المالي للشركة المنفذة	شباط/ اب / 1	3	43%	57%	100%	375000	2010	الاتصالات	تنفيذ مشاريع الشبكة الضوئية في بغداد وطاقات access network	4 4 7
	لا يوجد	شباط/ تا / 1	2	2%	48%	50%	52000	2012	الاعمار والاستكان	الممر الثاني لطريق ديوانية - عفاك - ال بحير	22 7 1
العمل منجز	لا يوجد	شباط	1	0%	100%	100%	420	2012	محافظة القادسية	تخطيط محفل ناحية نقر	43 6 2
العمل منجز	لا يوجد	شباط	1	0%	100%	100%	840	2012	محافظة القادسية	اكساء طريق السادة ال معلنة	64 6 1
العمل منجز	لا يوجد	سباط	1	0%	100%	100%	32000	2011	الاعمار والاستكان	صيانة طريق عفاك - حلوي	9 12 1
	تم سحب العمل	شباط/ حزيران	2	0%	0%	0%	20000	2011	الاعمار والاستكان	استكمال الجسور القديمة في محافظة الديوانية / جسر القمرة القديم	22 8 1
	قلة التخصيصات	شباط / اب / 1	2	12%	68%	81%	262,247	2004	الاعمار والاستكان	انظمة الممر الثاني طريق الور	2 1 1
	تعارضات وقيودات / ضعف الشركة الذي التجاوزات/التعارضات / مشاكل في احتساب المدد الاضافية / قلة السيولة المالية	شباط/ حزيران	2	10%	90%	100%	1,500	2013	محافظة ذي قار	طريق الخبيسية الفضلية / برنامج انعاش الامور	81 6 1
	تأخر المصافقة على التصاميم / قلة التخصيصات	شباط/ حزيران	2	72%	28%	100%	400	2012	التجارة	انشاء ساليو معدني في ذي قار	2 1 11
العمل منجز	لا يوجد	شباط	1	0%	100%	100%	32000	2011	الاعمار والاستكان	صيانة طريق ناصرية - كوت بين ناحية النصر وقضاء الشطرة	9 12 1
العمل منجز	لا يوجد	شباط	1	0%	100%	100%	32000	2011	الاعمار والاستكان	صيانة طريق كريمة - الطار بطول 7 كم	9 12 1

عينة مشاريع قطاع النقل والاتصالات للفترة لعام 2015

الاحداثيات	المشاكل والعقوبات	تاريخ الزيارة	تسلسل الزيارة	نسبة إنجاز المشروع الكلية	الحفاظة	المصرف التراكمي	الكلفة مليون دينار	سنة ابراج المشروع	الجهة المنفذة	اسم المشروع	التبويب	ت	ن	ت	ن	
	اخطاء تصميمية / قلة التخصيصات / اسلوب التنفيذ المباشر	شباط	1	26%	64%	بغداد	12000	2008	النقل	خديت وتطوير معالم الشالجية وفاقن البركية	2	2	4	4	46	
	عدم وجود جدول تقدم عمل / مشاكل ادارية وفتية	شباط / اب	2	13%	87%	بغداد	2500	2008	شبكة الاعلام	استوديو اقبال	3	4	10	4	47	
	ضعف الشركة المنفذة/ تعارضات تاخر الخطة/ الاستهلاكات	ايار / اب / ايار	3	44%	56%	واسط	155000	2008	الاعمار والاسكان	انشاء جسر الكوت الثاني ومقرباته (جسر الكارضية والطرق المحلي) بطول 30 كم في واسط	10	8	1	1	48	
	انهيار جزء من المشروع بسبب السيول / عدم صرف المستحقات المالية	ايار / اب / ايار	3	18%	25%	واسط	110000	2013	الاعمار والاسكان	انشاء المر الثاني لطريق (كوت / بكرة / بطول 76 كم - بركة)	19	7	1	1	49	
	العمل منجز	لا يوجد	1	0%	100%	واسط	32000	2013	الاعمار والاسكان	صيانة طريق محلي (نعمانية - زبيدة) بطول 34 كم	9	12	1	1	50	
	عدم صرف المستحقات المالية	ايار / اب / ايار	3	49%	51%	واسط	32000	2013	الاعمار والاسكان	تاهيل وصيانة طريق كوت - احراز بطول 23.7 كم	9	12	1	1	51	
	تلكو الشركة / انتهاء مدة العمل / عدم صرف المستحقات المالية	ايار / اب / ايار	3	16%	84%	واسط	3.768	2012	الاعمار والاسكان	تاهيل جسر الكرامة الكوكريتي	7	12	1	1	52	
	عدم صرف المستحقات المالية	ايار / اب / ايار	3	30%	66%	واسط	11390	2012	الاعمار والاسكان	انشاء المر الثاني لدخل قضاء الصورة مع جسر ثاني على نهر حجلة بطول (12) كم في واسط	12	7	1	1	53	
	تجاوزات الاهالي / التعارضات / تاخر السلف	ايار / اب / ايار	2	14%	86%	كربلاء القاسية	46,409	2011	محافظة كربلاء	طريق باحسين	30	6	1	1	54	
	موقوف	قلة التخصيصات / تاخر التعاقبات	ايار / اب / ايار	2	52%	48%	كربلاء القاسية	590	2011	التجارة	انشاء ساليو معدني في كربلاء	3	1	11	1	55

عينة مشاريع قطاع النقل والاتصالات للمفترة لعام 2015

الالتحيزات	المشاكل والمعوقات	تاريخ الإنجاز	تسلسل الإنجاز	نسبة إنجاز المشروع الكلية	الحفاظة	المصرف التراكمي	الكلفة مليون دينار	سنة ابراج المشروع	الجهة المنفذة	اسم المشروع	التبويب			
					مخطط	الانحراف	مبلغ				ت ن ت			
متوقف	تأخر صرف السلف	اناز / اب	2	10%	39%	49%	50000	2013	محافظة كربلاء	تاهيل الطريق من جسر الامام علي الى شارع مجتم العمر الرجلة الثالثة وتاهيل الطريق من جسر الامام علي الى اعنابية كربلاء للبيات في حي الحسين	33	6	2	56
العمل متوقف	تلكو الشركة / قلة الكادر والالات / تعارضات / عدم وجود استشاري	اناز / اب	2	42%	58%	100%	14700	2013	البيات	تطوير الشوارع والأزقة في قضاء الهندية / كربلاء	7	2	9	57
العمل منجز	لا يوجد	اناز	1	0%	100%	100%	2850	2012	محافظة كربلاء	تخطيط طرق ريفية في القضية	30	6	2	58
	مشاكل مع بلدية كربلاء / ارتباط المهندس المقيم بمقر الوزارة /	اناز / اب	2	11%	89%	100%	375000	2010	الاتصالات	تنفيذ مشاريع الشبكة الضوئية في بغداد وطاقات access network / كربلاء	4	4	7	59
	قلة التخصيصات / التعارضات	اناز / اب	2	36%	46%	82%	30926	2013	الاعمار والاسكان	انشاء المر الثاني لطريق الشولمي - المحنية / الهاشمية بطول 38 كم	17	7	1	60
	تلكو القاول / المياه الجوفية في بعض المناطق	اناز / اب	2	53%	47%	100%	15549	2010	الاتصالات	تنفيذ مشاريع الشبكة الضوئية في بغداد وطاقات access network / بابل	4	4	7	61
العمل منجز	لا يوجد	اناز	1	0%	100%	100%	22000		الاتصالات	انشاء بناية شركة الانترنت	2	8	7	62
	عدم صرف مستحقات الشركة المتبقية	اناز / اب	2	45%	55%	100.00%	32000	2013	الاعمار والاسكان	تاهيل وصيانة الطاق والمسرور / صيانة طريق الروقة - الحديرية	9	12	1	63
	قلة التخصيصات المالية	اناز	1	10%	90%	100%	32000	2013	الاعمار والاسكان	صيانة واكساء طريق حيرة - صنين وانشاء جسر حديري على نهر الخورة في ناحية العباسية	9	12	1	64

عينة مشاريع قطاع النقل والاتصالات للمفترة لعام 2015

الاحداثيات	المشاكل والعقوبات	تاريخ الزيارة	تسلسل الزيارة	نسبة إنجاز المشروع الكلية	الحفاظة	المصرف التراكمي	الكلفة مليون دينار	سنة اوجاع المشروع	الجهة المنفذة	اسم المشروع	التبويب			
ت	ت	ت	ن	ت	ن	ت	ن	ت	ن	ت	ن			
رغبة وزارة النقل في تعيين موقع المشروع	عدم المباشرة بالعمل	اناز	1	0%	بغداد		71124	2012	النقل	توسيع وزارة الشحن الجوي وجعلها بصفتها قرية الشحن CARGO VILLAGE	9	2	3	65
										صيانة الطرق والجسور وإعادة تأهيلها (صيانة طريق حلة / محمية السباحي بطول 123,600)	9	12	1	66
	التجزؤات / صعوبة قطع الطريق	اناز	1	6%	بابل	2,787	32000	2013	الاعمار والاسكان					
										صيانة الجسور ومعاصل التمديد في محافظة بابل تاجية السحبة	9	12	1	67
العمل منجز	لا يوجد	اناز	1	0%	بابل		32000	2013	الاعمار والاسكان					
	اخطاء تصميمية / الاستثنائي هي مغاولة واحدة من 4 الى مكتب غير متخصص	اناز	1		بغداد	6,392	42500	2012	النقل	تأهيل وكز الطائرات	4	2	6	
										اعادة اعمار مجتمعات الاتصالات العمرة في بغداد / اعمار بدالة العلوية	6	9	7	68
فسخ عقد	تغيير الخطط / الطرف الاثني / نقص الايدي العاملة	اناز / اب	2	79%	بغداد		130000	2007	الاتصالات					
العمل في طور الاستلام الجزئي	قلة كادر الشركة المنفذة / التعارضات	اناز / اب	2	5%	كربلاء المقدسة	38,768	45000	2012	الاعمار والاسكان	تطوير وتوسيع طرق بغداد - كربلاء المقدسة	13	1	9	69
العمل في طور الاستلام الجزئي	لا يوجد	اناز / اب	2	2%	كربلاء المقدسة		15000	2012	الاعمار والاسكان	اعمال مشروع تأهيل وتوسيع طريق كربلاء الهندية	11	6	1	70
العمل متوقف	تأخر صرف السلف	اناز / اب	2	6%	كربلاء المقدسة		72000	2006	الاعمار والاسكان	انشاء جسر الهندية الثاني ومقرباته / 2013	18	8	1	71
	التجزؤات / التعارضات / تأخر صرف السلف	اناز	1	40%	كربلاء المقدسة		50000	2011	الاعمار والاسكان	طريق يا حسين	30	6	1	72
	تأخر السلف / زخم الطريق بسبب احداث الابواب	اناز / اب	2	4%	كربلاء المقدسة		60000	2010	الاعمار والاسكان	انشاء القمر الثاني لطريق كربلاء - الرضاة - الايجير بطول 90 كم	12	7	1	73
	العمل متوقف بسبب قلة التخصيصات التالية	نيسان / اب / 14	3	79%	النجف الاشرف	2043	20000	2012	البيديات	تأهيل شوارع حي الوفاء في النجف الاشرف	6	2	9	74

عينة مشاريع قطاع النقل والاتصالات للمفترعة لعام 2015

ملاحظات	المشاكل والمعوقات	تاريخ الزيارة	تسلسل الزيارة	نسبة إنجاز المشروع الكلية	مخطط الإنجاز	مخطط التنفيذ	المحافظة	المصرف	التمويل	الكلفة مليون دينار	سنة ابراج المشروع	الجهة المنفذة	اسم المشروع	التبويب				
ت	ت	ت	ت	ت	ت	ت	ت	ت	ت	ت	ت	ت	ت	ت				
							محافظة النجف	22,000	25,000	25,000	2011	محافظة النجف	مساحة وتقاطع مسلم بن عقيل	3	11	1	75	
	التعارضات / تأخر انطلاق السلف	ابن / نيسان	3	5%	95%	100%	الاقشوف					الاقشوف (ع)						
	خبرة العمل التي عقدين / قلة التخصصات المالية / التعامل بين المقدرات / عدم احواله الرحلة الثانية	ابن / نيسان	2	25%	75%	100%	النجف الاشراف	10600	25000	25000	2012	النقل	انشاء محطة النجف الاشراف للمعمالي لنقل المسافرين	2	3	3	76	
	التجاوزات والتعارضات تأخر السلف	ابن / نيسان	2	8%	92%	100%	بابل	33,500	50,000	50,000	2008	الاعمار والاسكان	ربط طريق الزور السريع رقم (1) بحديقة اثلة طريق (حلة - كيش) بطول 13 كم محافظة بابل	4	1	1	77	
	العمل منجز	نيسان	1	0%	100%	100%	بابل		9000			الاعمار والاسكان	تاهيل وتجهيز شارع الخضير في ناحية الاستكبرية	16	1	9	78	
	التجاوزات	نيسان	1	1%	99%	100%	بابل	2,787	32000	32000	2013	الاعمار والاسكان	صيانة الطرق والجسور واعادة تهيئتها (صيانة طريق حلة / محمية السياحي بطول (23,600))	9	12	1	79	
	تلغو الشركة / قلة الكادر / عدم كفاءة الشركة المنفذة	نيسان / ايلول	2	25%	75%	100%	بابل	1575	106930		2010	الاعمار والاسكان	انشاء محطات وزن الشاحنات التجارية على شبكة الطرق والجسور	1	2	3	80	
	المشروع منجز ومستلم اسلام اولى مع وجود غرامات تاخيرية	نيسان / اب / نيسان	3	0%	100%	100%	النجف	5,190	18520	18520	2012	الاعمار والاسكان	انشاء الممر الثاني لطريق السماوة - الملاحه طريق عبد الله ابو نجم	14	7	1	81	
	عدم توفير السوائل / قلة كادر الشركة المنفذة / قلة كادر الهندس المقيم	نيسان / اب	2	مقدم	19%	17%	النجف	4543	80500	80500	2013	الاعمار والاسكان	انشاء طريق رحاب - عين صيد - البصية بطول 124 كم الرحلة الاولى	15	6	1	82	
	التجاوزات / التأخر فقره المصداق الهامة	نيسان	1	75%	25%	100%	البصرة	6,928	9800		2008	النقل	تاهيل وتطوير السفن البحرية	4	4	5	84	

عينة مشاريع قطاع النقل والاتصالات للمفترة لعام 2015

الملاحظات	المشاكل والعقوبات	تاريخ الزيارة	تسلسل الزيارة	نسبة إنجاز المشروع الكلية	الحفاظة	المصرف	الكلفة مليون دينار	سنة ابراج المشروع	الجهة المنفذة	اسم المشروع	التبويب			
				مخطط الانحراف	منفذ	مخطط					ت			
											ن			
التقرير غير موجود	التعارضات / توقف الشركة المنفذة عن العمل / ضعف الشركة المنفذة /	نيسان	1	75%	25%	100%	1050	2012	الاعمال والاسكان	اعادة تأهيل وتطوير طريق شط العرب / ناحية العتبة بطول 19.25 كم	4	12	1	85
العمل منجز	الخطأ في جداول الكميات / عدم جسم موضوع عوائد السموات	نيسان	1	0%	100%	100%	70000	2013	النقل	شراء أجهزة فحص الحارات والبضائع بالاشعة السينية للموازيء	6	1	12	86
المرحلة الاولى بنسبة 100 والمرحلة الثانية لم تحدد نسب الاجاز	طبيعة المشروع تتطلب استثناءه من التعليليات / مشاكل مع شروطه الخط وجهاوات اخرى	نيسان	1	9%	91%	100%	477120	2008	النقل	ارادة واستاء عقد الخدمات الاستشارية واتشاء وصيف الخدمات للشروع ميناء الطاو الكبير	6	4	5	87
	قلة الكادر العامل	نيسان / ابول / ان	3	58%	32%	90%	2.990	2013	النقل	انشاء مديرية سلك حيد البصرة	10	1	4	88
	العمل منجز	نيسان	1	0%	100%	100%	14145	2008	النقل	تحسين الطاقة الكهربائية الجهوية للموازيء	4	3	5	89
	تأخر موافقة امانة بغداد / عدم وجود مخططات للبنى التحتية / التجاوزات	نيسان	1	15%	81%	96%	72000	2010	الاتصالات	تنفيذ مشاريع الشبكة الضوئية في بغداد والكليات ROCESS NET / WORK / شبكة النفاذ الضوئي في بغداد (مدينة الصدر - ابو مقبر)	4	4	7	90
	التعارض مع مشروع مجاري	نيسان	1		61		20700	2013	البيانات	تطوير الشوارع في ناحية الزهور / محافظة بغداد	8	2	9	91
	التجاوزات / التعارضات / الضعف المالي للشركة	نيسان / اب	2	13%	8%	21%	6.481	2012	البيانات	انشاء تقاطعات محسنة في ذي قار / عدد 4 مسجور الاسكان	12	11	1	92
	ظروف العمل الصعبة / تأخر صرف المستحقات / تأخر المصافاة على اوامر القبايز	نيسان / اب	2	24%	66%	90%	10094	2009	الاعمار والاسكان	انشاء طريق مفاعل ابو عار - تل الحمر بطول (45) كم	5	6	1	93

عينة مشاريع قطاع النقل والاتصالات للمفترة لعام 2015

اللاحظات	المشاكل والمعوقات	تاريخ الزيادة	تسلسل الزيادة	نسبة إنجاز المشروع الكلية	الحفاظة	المصرف التراكمي	سنة ابراج الكلفة مليون دينار	المشروع	الجهة المنفذة	اسم المشروع	التبويب				
				مخطط	ممنف	الانحراف	مخطط				ت ن ت				
	التعارضات / تناحر اطلاق السلف	نيسان / اب	2	متقدم	45%	41%	623	22496	2013	محافظة نفي قار	انظمة الممر الثاني لطريق ناصرية -	23	7	1	95
	التعارضات / مشكلة في التصاميم	ايار / تا	2	34%	21%	55%	144	20000	2013	الاعمار والاسكان	محافظة البواديانية / جسر سومر ومقرراته	22	8	1	96
	التعارضات / عجز الشركة المالي / قلة السيولة	ايار	1	19%	17%	36%	2453	44000	2012	الاعمار والاسكان	انشاء الممر الثاني لطريق مفرق عماس - العمرة 62 كم	18	7	1	97
	اخطاء تصميمية / قلة التخصصات / ضعف الامكانيات للشركة المنفذة	ايار / تا	2	60%	25%	85%	3019	56160	2013	البلديات	انشاء تقاطع الجمهورية الجسر / محافظة البواديانية	1	11	1	98
	مشاكل تصميمية / تناحر اوامر العيار	ايار / اب	2	7%	55%	62%	4140	16820	2013	النقل	انشاء محطة البواديانية لنقل المسافرين / النقل الخاص	8	3	3	99
زيارة 18	العمل منجز	ايار	1	0	100%	100%	32000	2013	الاتعمار والاسكان	صيانة واكساء طريق بوادية / نجف 17 كم	9	12	1	100	
	وجود مخلفات في ارض البناء	ايار	1	10%	90%	100%	29,399	36480	2008	النقل	مشروع تجميل ميناء ابو قلوس	2	4	5	101
	جأوز الكلفة الكلية / ضعف الامكانيات للشركة المنفذة	ايار	1	8%	92%	100%	10200	2006	النقل	مطحات خلية للشركة العامة لواجء العراق	2	3	5	102	
	احساب الكلفة الكلية بالسعر قديمة / عدم وجود آلية لتحميل الخط الفهم	ايار	1	17%	83%	100%	247000	2002	النقل	خط سكة حديد غبيشية - بصرة - ام قصر	5	1	4	103	
	عدم وجود جدول تنظيم العمل	ايار / ايلول	2	0%	100%	100%	375000	2010	الاتصالات	تنفيذ مشاريع الشبكة الصوبية في بغداد والاتصالات access network	4	4	7	104	
زيارة 7	ضعف السيولة المالية / مشاكل مع شريطة النفط /	ايار	1	متقدم	11%	10,2%	71 مليون \$	951000	2008	النقل	بناء كاسر الأمواج العربي لبناء العاق الكبير	1	3	5	105

عينة مشاريع قطاع النقل والاتصالات للفترة لعام 2015

الاحظيات	المشاكل والمعوقات	تاريخ الزيادة	تسلسل الزيادة	نسبة إنجاز المشروع الكلية	الحفاظة	المصرف التراكمي	الكلفة مليون دينار	سنة اوجاع المشروع	الجهة المنفذة	اسم المشروع	التبويب	
				مخطط الانحراف	منفذ	مخطط					ت ن ت	
	ضعف السيولة المالية / ضمول مفاسل التعمد مع عدم حاجة له /	ايار / ايلول	2	7%	93%	100%	البحيرة	2004	الاعمار والاسكان	اعادة اعمار جسر الفيحاء في البحيرة	2 12 1	
	تاخر صرف السلف / التعارضات	ايار	1	16%	84%	100%	ميسان	2012	الاعمار والاسكان	انشاء جسر على القروي	18 8 1	
	تاخر الصاقفة على اوامر العيار /											
	التعارضات / تاخر رفع الشواغل / قلة الكادر البنى	ايار / ايلول	2	18%	81%	99%	بغداد	2012	النقل	انشاء محطة التهضة لنقل المسافرين/النقل الخاص	1 3 3	
	تاخر صرف السلف / تاخر اوامر العيار / اخطاء جداول الكميات	ايار	1	23%	78%	100%	بغداد	2011	النقل	تاهيل مطار بغداد الدولي	8 2 6	
	قلة التخصيصات المالية / التعارضات	ايار / ايلول	2	78%	22%	100%	بغداد	2014	الاعمار والاسكان	اعادة اعمار جسر المنفى	16 12 1	
	مشاكل تصميمية / تاخر اوامر العيار	ايار	1	3%	97%	100%	بغداد	2012	النقل	تاهيل وكثيف معهد السكك	4 2 4	
	مياه الصرف الصحي والاقتضاض في ارض البرج / تاخر الفحوصات المختبرية / تاخر اوامر العيار / مشاكل مع الشركة المنفذة / قلة السيولة	ايار	1	50%	35%	85%	بغداد	2007	الاتصالات	اعادة اعمار محطات الاتصالات المدمرة في بغداد / اعادة اعمار بدالة باب المعظم	6 9 7	
	ريادة 3	تاكدو الشركة / ضعف مالي /	ايار	1	79%	18%	97%	بغداد	2007	الاتصالات	اعادة اعمار محطات الاتصالات المدمرة في بغداد / مجمع اتصالات البيع	6 9 7
	العامل متقدم	ايار	1	متقدم	53%	51%	كربلاء القمسية	2013	الوقف الشيعي	تطوير قناة كربلاء الفضائية	1 2 8	
	لا يوجد	ايار	1	متقدم	98%	94%	كربلاء القمسية	2013	الوقف الشيعي	كاميرات الرقابة لاقسام العتبة الحسينية القمسية	19 6 7	
	لا يوجد	ايار	1	2%	98%	100%	كربلاء القمسية	2013	الوقف الشيعي	مطومة الكاميرات الخارجية والداخلية لرقعة السيطرة والرقابة	15 6 7	

عينة مشاريع قطاع النقل والاتصالات للفترة لعام 2015

ملاحظات	المشاكل والعقبات	تاريخ الزيارة	تسلسل الزيارة	نسبة إنجاز المشروع الكلية	مخطط الإنجاز	مبلغ الإنفاق	محافظة المحافظة	المصرف التراكمي	الكلفة مليون دينار	سنة ابراج المشروع	الجهة المنفذة	اسم المشروع	التبويب			
													ت ن ت			
	قلة التخصيصات المالية	ايار / 2012	2	9%	34%	43%	الجنيف الاشراف	2,537	11293		الوقوف الشعبي	انشاء قناة كزبان الفضائية في النخف الاشراف مع التانيم / العتمة الجسبية المقمسة	3	1	8	118
	العمل متوقف	ايار	1		100%		بابل		21800	2007	الاعمار والاسكان	انشاء جسر السبب داخل مدينة السبب بجبل من الجسر القديم	12	8	1	119
	قلة التخصيصات المالية	حزيران	1	0%	75%	75%	البصرة	1,399	2000	2013	النقل	تجهيز ونصب محطة اتصالات رابوية	5	1	12	120
	التجاوزات / التعارضات / تاخر صرف السلفاء / قلة كادر الهندس القديم / تغيير التصاميم من قبل الاستشاري .	حزيران / 2012	2	15.55%	84.45%	100%	المنفى	19,046,211	584,74	2009	الاعمار والاسكان	انظام طرق وجسور السماوة للمول من القرض الياباني	1	7	13	122
	تلكو الشركات المنفذة / التعارضات / الازدحام الامنية / تاخر اطلاق المسحقات المالية	حزيران	1	40%	35%	75%	القاسمية	3805	280000	2013	الاعمار والاسكان	تاهيل طريق الدور السريع رقم 1 المرحلة الاولى / بغداد ابو عرب السريع / ط 4 ، ط 5 ط 9 / مقطع الدوائية	10	12	1	123
	قلة التخصيصات المالية	حزيران	1	31%	44%	75%	القاسمية	5,126	52000	2012	الاعمار والاسكان	المر الثاني لطريق ديوانية - عمك - ال سبر	13	7	1	124
	قلة السيولة / وجود مطبات وتضرر في بعض اجزاء الطريق	حزيران	1	2%	98%	100%	نوي قار	12184	30000	2010	الاعمار والاسكان	انشاء المر الثاني لطريق الناصرية - السماوة بطول 41 كم	1	7	1	125
	العمل متجز	حزيران	1	0%	100%	100%	نوي قار		1000	2013	محافظة نوي قار	المرحلة الاولى لطريق ام العزلات بطول (5) كم في ناحية الدوائية (برنامج العاشق الاموار	20	13	1	126
	تلكو الشركة الفائزة / التعارضات / قلة السيولة المالية	حزيران	1	40%	20%	60%	نوي قار	3223	60000	2012	الاعمار والاسكان	انشاء جسر شمال الناصرية	15	8	1	127

عينة مشاريع قطاع النقل والاتصالات للمفترحة لعام 2015

الاحداثيات	المشاكل والعقوبات	تاريخ الزيادة	تسلسل الزيادة	نسبة إنجاز المشروع الكلية	الحفاظة	المصرف التراكمي	الكلفة مليون دينار	سنة اوجاع المشروع	الجهة المنفذة	اسم المشروع	التبويب	ت	ن		
		حزيران	1	200%	98%	100%	238,718	277,000	2004	النقل	انشاء خط سكة حديد سميوة - ناصرية - غبسية	1	1	4	128
	قلة السيولة المالية بالرضخ من نسب الاجاز العالية	حزيران / 2	2	متقدم	80%	53%	2160	20331	2013	محافظة النجف الاشرف	انشاء قطاعات العهد الثقافي و المستويين في النجف الاشرف	6	11	1	129
	العمل متجز	حزيران	1	0%	100%	100%	6000	6000	2010	النقل	اعادة تاهيل معهد الطيران المدني	5	2	6	130
	التعاوضات / عدم صرف السلف	حزيران / ايلول	2	5%	4%	9%	3834	97372	2012	البنيات	انشاء قطاعات مجسدة في ميسان (2) / الرحلة الاولى - تقاطع البصرة	13	11	1	131
	تلكو الشركة / عدم الالتزام بغية الصيانة	حزيران	1	13%	87%	100%	2,371	8623	2008	شبكة الاعلام	منظومة البث المركزي	1	6	7	132
	قلة التخصيصات المالية / مشاكل ايرتية وافية	اب	1	15%	70%	85%	1023	20000	2004	النقل	شبكة اتصالات النقل	10	7	7	133
		ايلول	1	0%	100%	100%	1584	1584	2008	الاتصالات	الشبكة الداخلية لوزارة الاتصالات	2	4	7	134
	عدم توفر السيولة / قلة كادر الشركة للبننة / تاخر الصاقعة على اوامر العجار	ايلول	1	25%	75%	100%	9284	30000	2012	الاتصالات	اعادة اعمار وتاهيل ائنية الاتصالات والبريد في بغداد والتقاطعات	4	9	7	135
	قلة السيولة المالية / عدم خبيت برامج تقدم العمل	ايلول	1	0%	50%	50%	7,839	35000	2013	محافظة النجف الاشرف	انشاء الطريق القوي للرحلة الخامسة	35	6	1	136

تقرير متابعة مشاريع الخطة الاستثمارية

للقطاع المباني والخدمات

جداول القطاع المباني والخدمات

للفترة من 1/1 ولغاية 2015/12/31



تضمنت خطة الموازنة الاستثمارية لهذا العام (1269) مشروع وهو أكبر قطاع من حيث أعداد المشاريع وبلغت خطة المتابعة لهذا القطاع شمول (375) مشروع بالزيارات الميدانية وبلغ ما حقق خلال عام 2015 شمول (295) مشروع بالزيارات الميدانية وبنسبة تنفيذ قدرها (78,7%) . والجدول رقم (1 مباني) والمخطط رقم(1 مباني) يظهر توزيع المشاريع على مستوى كل وزارة (مخطط , منفذ , عدد الزيارات)

جدول رقم (1 مباني)

ت	الوزارة	مشاريع الخطة الاستثمارية لعام 2015	الاهمية النسبية %	عدد المشاريع المخطط زيارتها عام 2015	الاهمية النسبية %	عدد المشاريع التي تم زيارتها لغاية 2015/12/31	نسبة التنفيذ المئوية من الخطة السنوية %	عدد الزيارات المتحققة لغاية 2015/12/31	معدل عدد الزيارات لكل مشروع
1	الاعمار والاسكان	131	10.3	83	22.1	44	53.0	51	1.16
2	وزارة البيئة	9	0.7	1	0.3	1	100.0	1	1.00
3	هيئة النزاهة	3	0.2	2	0.5	0	0.0	0	0.00
4	جهاز المخابرات الوطني	5	0.4	1	0.3	0	0.0	0	0.00
5	ديوان الرقابة المالية	5	0.4	2	0.5	1	50.0	1	1.00
6	وزارة الصحة	185	14.6	50	13.3	42	84.0	48	1.14
7	وزارة الكهرباء	5	0.4	2	0.5	0	0.0	0	0.00
8	الهيئة الوطنية للاستثمار	3	0.2	1	0.3	1	100.0	1	1.00
9	وزارة العدل	16	1.3	6	1.6	8	133.3	8	1.00
10	هيئة المصادر المشعة	2	0.2	1	0.3	1	0.0	0	0.00
11	هيئة الاوراق المالية	1	0.1	1	0.3	1	100.0	1	1.00
12	وزارة المالية	27	2.1	7	1.9	2	28.6	2	1.00
13	وزارة الداخلية	141	11.1	45	12.0	37	82.2	39	1.05
14	وزارة الخارجية	14	1.1	1	0.3	0	0.0	0	0.00
15	مجلس القضاء الاعلى	15	1.2	5	1.3	1	20.0	1	1.00
16	العلوم والتكنولوجيا	12	0.9	2	0.5	2	100.0	2	1.00
17	رئاسة الجمهورية	1	0.1	0	0.0	0	0.0	0	0.00
18	مجلس الامن الوطني	1	0.1	0	0.0	0	0.0	0	0.00
19	الامانة العامة لمجلس الوزراء	4	0.3	1	0.3	1	100.0	1	1.00
20	وزارة التخطيط	3	0.2	1	0.3	0	0.0	0	0.00
21	بيت الحكمة	3	0.2	0	0.0	0	0.0	0	0.00
22	المحافظات	63	5.0	3	0.8	7	233.3	7	1.00

تابع جدول رقم (1 مباني)

ت	الوزارة	مشاريع الخطة الاستثمارية لعام 2015	الاهمية النسبية %	عدد المشاريع المخطط زيارتها عام 2015	الاهمية النسبية %	عدد المشاريع التي تم زيارتها لغاية 2015/12/31	نسبة التنفيذ المئوية من الخطة السنوية %	عدد الزيارات المتحققه لغاية 2015/12/31	معدل عدد الزيارات لكل مشروع
23	السياحة والآثار	9	0.7	1	0.3	1	100.0	1	1.00
24	وزارة البلديات	121	9.6	40	10.7	46	115.0	51	1.11
25	الوقف السنني	18	1.4	3	0.8	2	66.7	2	1.00
26	الوقف المسيحي	15	1.2	4	1.1	4	100.0	4	1.00
27	الوقف الشيعي	112	8.8	30	8.0	39	130.0	41	1.05
28	امانة بغداد	28	2.2	6	1.6	6	100.0	7	1.17
29	وزارة الشباب والرياضة	70	5.5	39	10.4	24	61.5	30	1.25
30	وزارة العمل والشؤون الاجتماعية	38	3.0	10	2.7	4	40.0	4	1.00
31	وزارة الثقافة	24	1.9	4	1.1	4	100.0	4	1.00
32	وزارة الهجرة والمهجرين	9	0.7	3	0.8	2	66.7	2	1.00
33	وزارة التجارة	9	0.7	3	0.8	3	100.0	3	1.00
34	مؤسسة الشهداء	19	1.5	8	2.1	6	75.0	7	1.17
35	مؤسسة السجناء	7	0.6	3	0.8	3	100.0	4	1.33
36	اللجنة البرلمانية	1	0.1	2	0.5	1	50.0	1	1.00
37	وزارة الموارد المائية	20	1.6	4	1.1	1	25.0	1	1.00
38	المفوضية العليا للانتخابات	2	0.2	0	0.0	0	0.0	0	0.00
39	المجمع العلمي	1	0.1	0	0.0	0	0.0	0	0.00
40	الاتصالات	1	0.1	0	0.0	0	0.0	0	0.00
41	مجلس النواب	2	0.2	0	0.0	0	0.0	0	0.00
42	مكتب رئيس الوزراء	8	0.6	0	0.0	0	0.0	0	0.00
43	الدفاع	21	1.7	0	0.0	0	0.0	0	0.00
44	وزارة التربية	3	0.2	0	0.0	0	0.0	0	0.00
45	وزارة التعليم العالي والبحرث العلمي	77	6.1	0	0.0	0	0.0	0	0.00
46	الاولمبية	2	0.2	0	0.0	0	0.0	0	0.00
47	وزارة النفط	3	0.2	0	0.0	0	0.0	0	0.00
	المجموع	1269	100.0	375	100.0	295	78.7	325	1.10

عدد الزيارات المتحققة لغاية 2015/12/31 ■ عدد المشاريع التي تم زيارتها لغاية 2015/12/31 ■ عدد المشاريع المخطط زيارتها عام 2015

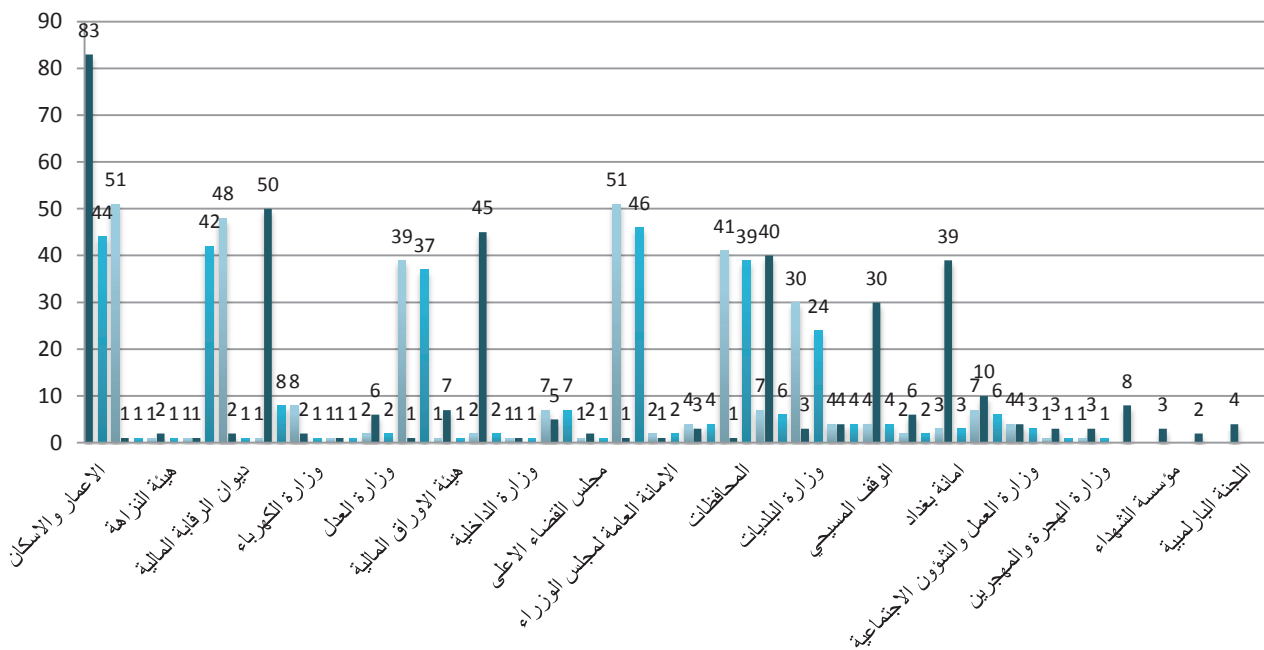

المخطط (1 مباني) يظهر نسب التنفيذ لزيارة المشاريع للقطاع

المشاكل والمعوقات في القطاع المباني لعام 2015:

- 1- وجود اخطاء ونواقص كثيرة في التصاميم وجداول الكميات وعدم تحديد متطلبات المشروع بصورة متكاملة مثل (انشاء مكتبة الحسين الثقافية).
- 2- ضعف التنسيق في التوقيتات الزمنية في تنفيذ فقرات المشروع وعدم الدقة في تحديد فترة تنفيذ المشروع مثل (مشروع ماء الحسينية م2).
- 3- النقص في عدد المهندسين و الفنيين العاملين لدى الشركة المنفذة مثل(انشاء مرقد الشهيد محمد باقر الصدر انشاء مستشفيات 300 سرير كربلاء).
- 4- تأخر اقرار الموازنة وقلة التخصيصات المرصودة للمشروع مما ادى الى تأخر او توقف العمل في تنفيذ بعض المشاريع مثل (انشاء بناية مختبر كربلاء الأنشائي . تنفيذ فندقين في المدينة الرياضية في البصرة).
- 5- ضعف الكفاءة المالية والإدارية للشركة المنفذة وتلكؤها في أجاز الاعمال(انشاء مستشفيات 400 سرير في واسط . وانشاء مركز الدفاع المدني في المناذرة).
- 6- توقف الاعمال بسبب الظرف الامني(تنفيذ الخط الناقل في جانب الكرخ).
- 7- قلة كادر المهندس المقيم(انشاء مستشفيات 400 سرير / واسط).
- 8- تأخر الفحوصات المختبرية (انشاء بناية مقر مديرية شرطة بابل).
- 9- ضيق موقع العمل (انشاء بناية مقر مديرية شرطة بابل).
- 10- تأخر تجهيز المواد الاستيرادية (مشروع ماء قرى الحلة).
- 11- تأخر المصادقة على اوامر الغيارا(انشاء ابنية المكتبة الرقمية) .
- 12- صعوبة ادخال الاليات وكادر العمال الى موقع العمل وصعوبة اىصال المواد الانشائية بسبب الاجراءات الامنية المشددة (انشاء ابنية فوج حماية مقر الوزارة).
- 13- تأخر الاعمال بسبب الخصوصية الدينية للمكان(الاعمال الاضافية في العتبة الحسينية)
- 14- وجود نزاعات ومشاكل مع الاهالي (مجاري الهندية).
- 15- عدم وجود جدول تقدم عمل وعدم وجود تداخل في الفقرات.

والجدول (مباني 2) ادناه يبين اهم المشاكل والمعوقات في قطاع المباني وعدد مرات تكرارها في المشاريع لسنة 2015

ت	المشكلة	عدد مرات التكرار
1	تأخر صرف او عدم اطلاق السلف للشركات	96
2	تلكؤ الشركات	60
3	مشاكل ادارية واستشارية	47
4	قلة الكادر المنفذ	34
5	نواقص التصاميم	26
6	ضعف الكفاءة المالية و الفنية للشركة	25
7	عدم الدقة	24
8	مشاكل البنى التحتية (كهرباء , ماء, صرف صحي , طرق)	19
9	تأخر المصادقة على اوامر الغيار	19
10	نزاعات	16
11	الظرف الامني	15
12	المواد الاستيرادية	14
13	تأخر اعداد التصاميم او تأخر المصادقة عليها	12
14	الموازنة	11
15	مشاكل وتأخر تجهيز المواد للمشروع	9
16	الخصوصية الدينية او الامنية لموقع المشروع	9
17	قلة التخصيص المالي	9
18	ضيق موقع العمل	9
19	عدم تحديث جدول تقدم العمل	8
20	تأخر الفحوصات التجبيرية	7
21	قلة كادر المهندس المقيم او عدم تواجده	6
22	عدم وجود جدول تقدم عمل	5
23	تضرر المباني او المواد المطروحة بسبب تركها واهمالها	4
24	اصدار سمات الدخول للكوادر الاجنبية	2

والمخطط (مباني 2) يظهر تكرار المعوقات ويلاحظ منه أن نسبه كبيرة من المشاريع تعاني من تلوؤ الشركات المقاوله وقلة الكوادر وتأخر المعدات الاستيرادية بالإضافة الى مشاكل الموازنة من قلة تخصيصات وتأخر إطلاق المبالغ .

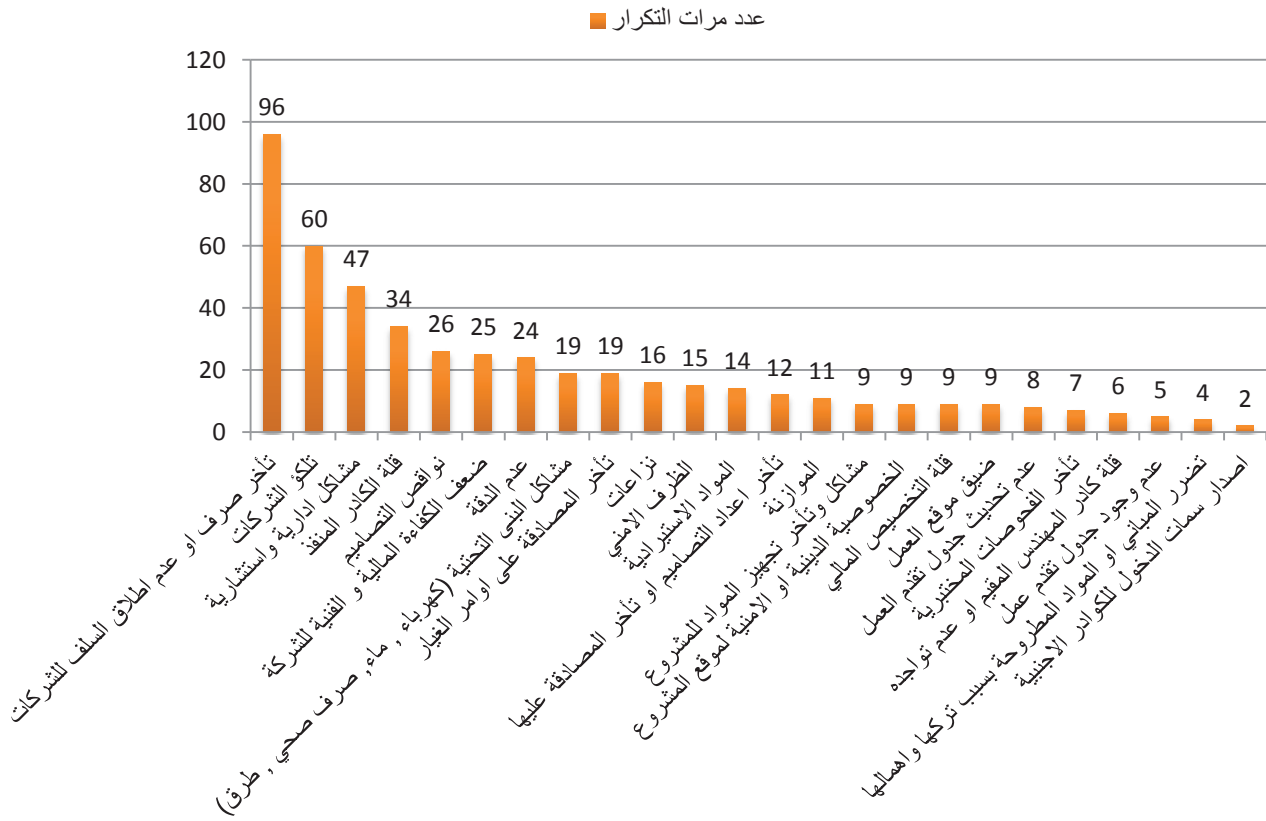

مخطط (مباني 2) يظهر تكرار المعوقات وحسب ما وردت في تقارير الزيارات

توزيع الزيارات على المحافظات

الجدول رقم (3) والمخطط رقم (3) يظهر عدد الزيارات المتحققة على مستوى كل محافظة ويلاحظ منه عدم وجود زيارات ميدانية متحققة في محافظات نينوى وديالى وصلاح الدين والانبار وكركوك وذلك يعود للأوضاع الامنية لهذه المحافظات

وحصلت مشاريع محافظة بغداد على أعلى عدد من الزيارات المتحققة حيث بلغ عددها 68 زيارة وتليها محافظة كربلاء 42 زيارة وبلغ معدل الزيارات على مستوى كل محافظة (22 زيارة / محافظة)

جدول (3)

المحافظة	عدد الزيارات حسب المحافظات																												
	الأعمار والأماكن	البلديات والأشغال	التجارة	الثقافة	الداخلية	الصحة	الشباب والرياضة	العدل	العمل والشؤون الاجتماعية	المالية	الهجرة والمهجرين	الوقف السنني	الوقف الشيعي	الوقف المسيحي	امانة بغداد	مجلس القضاء	مؤسسة السجاء	مؤسسة الشهداء	الرقابة المالية	البيئة	هيئة الاستثمار	اللجنة البرلمانية	المصادر الشعبة	العلوم والتكنولوجيا	السياحة والآثار	الوزراء	امانة عامة و مجلس الموارد المائية	المحافظات	الاجممع
بغداد	7	4	1	3	9	1	11	1	1	1	2	5	4	7	1	0	0	0	0	1	1	1	1	2	1	2	1	0	68
البصرة	7	5	0	1	2	7	3	7	2	1	3	4	0	0	0	0	3	3	0	0	0	0	0	0	0	0	0	0	37
ميسان	9	5	0	0	3	4	4	4	0	0	0	0	0	0	0	0	1	2	0	0	0	0	0	0	0	0	0	0	31
ذي قار	5	6	0	0	1	2	4	2	1	0	4	1	0	0	0	0	0	0	0	0	0	0	0	0	0	0	0	2	22
المنثى	4	2	1	0	1	0	2	0	1	0	0	0	0	0	0	0	0	0	0	0	0	0	0	0	0	0	0	1	11
القادسية	4	5	1	0	4	5	6	5	4	0	1	1	1	1	0	0	1	0	0	0	0	0	0	0	0	0	0	1	30
واسط	5	8	0	0	5	4	7	4	5	0	1	1	3	0	0	0	0	1	0	0	0	0	0	0	0	0	0	0	35
بابل	2	6	0	0	0	3	1	1	6	0	0	2	0	0	0	0	0	0	0	0	0	0	0	0	0	0	0	0	23
كربلاء	4	5	0	0	5	2	7	2	5	0	1	0	18	0	0	0	0	0	0	0	0	0	0	0	0	0	0	18	42
نجف	4	3	0	0	3	2	3	2	3	0	0	0	7	0	0	0	0	1	0	0	0	0	0	0	0	0	0	1	26
صلاح الدين	0	0	0	0	0	0	0	0	0	0	0	0	0	0	0	0	0	0	0	0	0	0	0	0	0	0	0	0	0
نينوى	0	0	0	0	0	0	0	0	0	0	0	0	0	0	0	0	0	0	0	0	0	0	0	0	0	0	0	0	0
كركوك	0	0	0	0	0	0	0	0	0	0	0	0	0	0	0	0	0	0	0	0	0	0	0	0	0	0	0	0	0
الانبار	0	0	0	0	0	0	0	0	0	0	0	0	0	0	0	0	0	0	0	0	0	0	0	0	0	0	0	0	0
ديالى	0	0	0	0	0	0	0	0	0	0	0	0	0	0	0	0	0	0	0	0	0	0	0	0	0	0	0	0	0
المجموع	51	49	3	4	3	30	48	8	9	4	8	4	41	2	2	1	5	7	1	1	1	1	1	2	1	2	7	325	

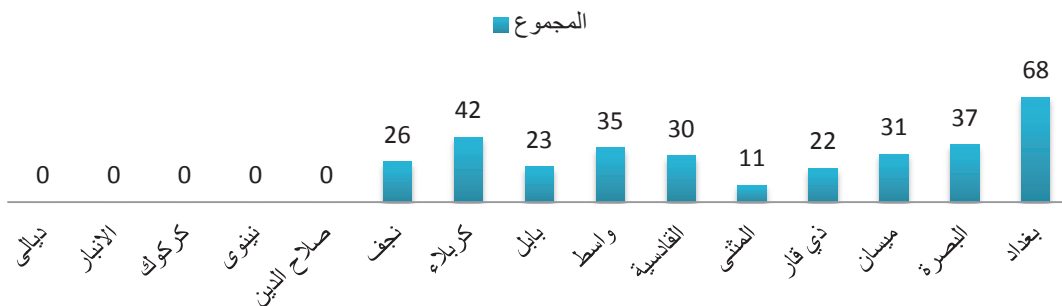

مخطط (3) يوضح عدد الزيارات موزعة على المحافظات

المؤشرات المستخلصة من عينة المشاريع التي تمت زيارتها

يظهر المخطط (4مباني) نسب الاجاز موزعة على فئات من اجل تحديد مراحل تنفيذ خطة القطاع بشكل عام ونلاحظ منه ان المشاريع التي نسب اجازها اكثر من 40% تشكل مانسبته 76% من العينة .

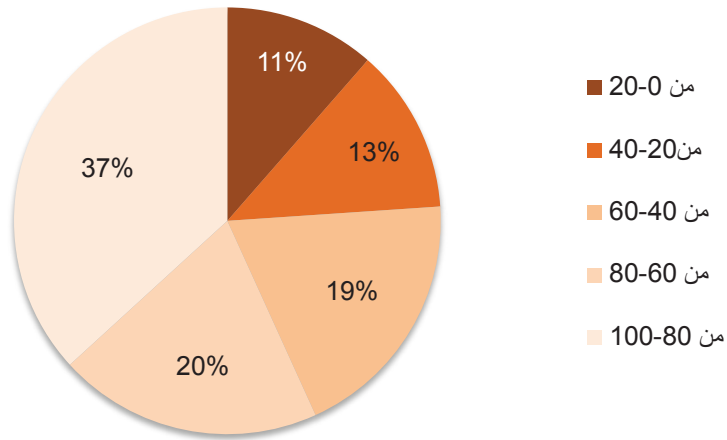

مخطط (4 مباني) نسب الاجاز لقطاع المباني والخدمات

اما بالنسبة للمخطط (5مباني) فيظهر نسب انحراف المشاريع موزعة على فئات ويلاحظ منه ان المشاريع ذات نسب الانحراف اقل من 15% احتلت مامقداره 54% من العينة .

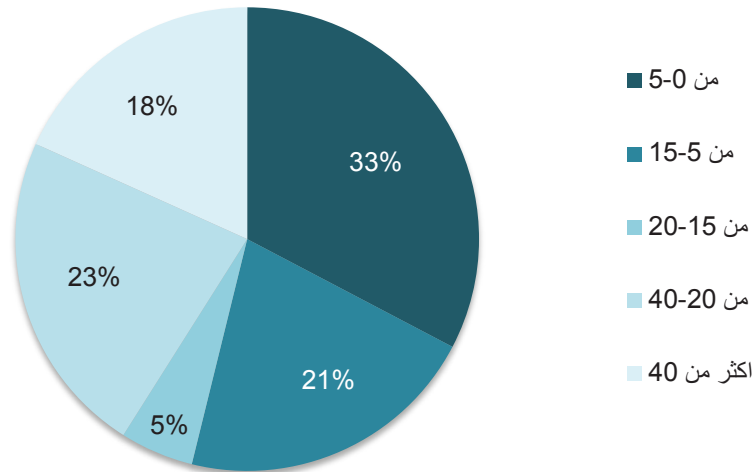

مخطط (5 مباني) نسبة الانحراف لقطاع المباني والخدمات

مقارنة بين نسب الانحراف والاجاز لقطاع المباني والخدمات بين عامي 2014-2015

من خلال المخطط (6- المباني) يلاحظ من ان هنالك أنخفاض في نسب الانحراف ما بين 15% الى 20% لعام 2015 وكذلك هنالك أنخفاض طفيف في المشاريع ذات نسب الانحراف ما بين 5% الى 15%.

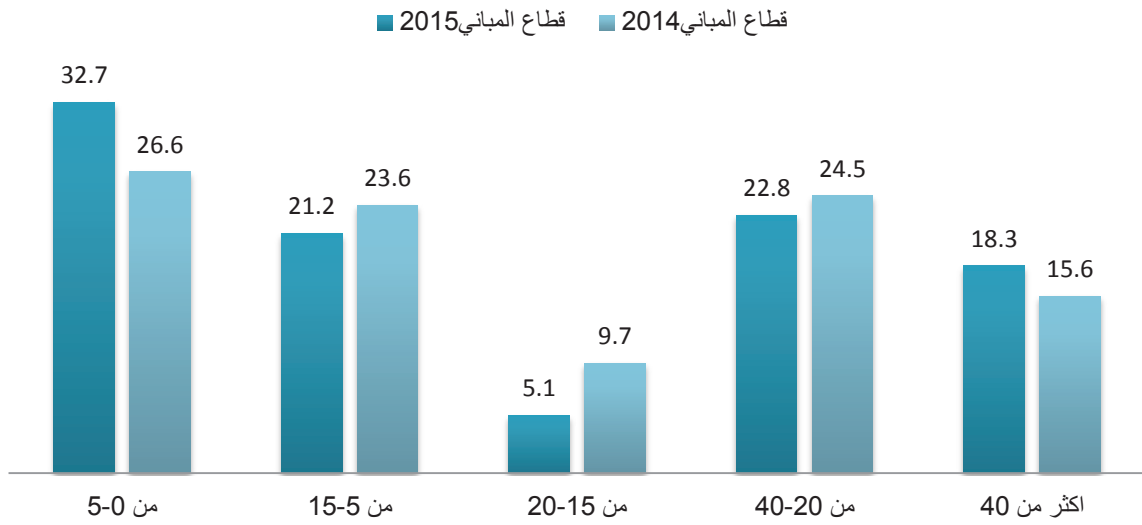

مخطط (6) مباني يوضح مقارنة بين نسب الانحراف لعامي 2014 و2015

اما بالنسبة الى المخطط رقم (7 مباني) فيلاحظ منه أنخفاض في نسب الاجاز للفئة المحصورة بين (80 الى 100)% والتي يلاحظ منها أنخفاض أكثر من بقية الفئات .

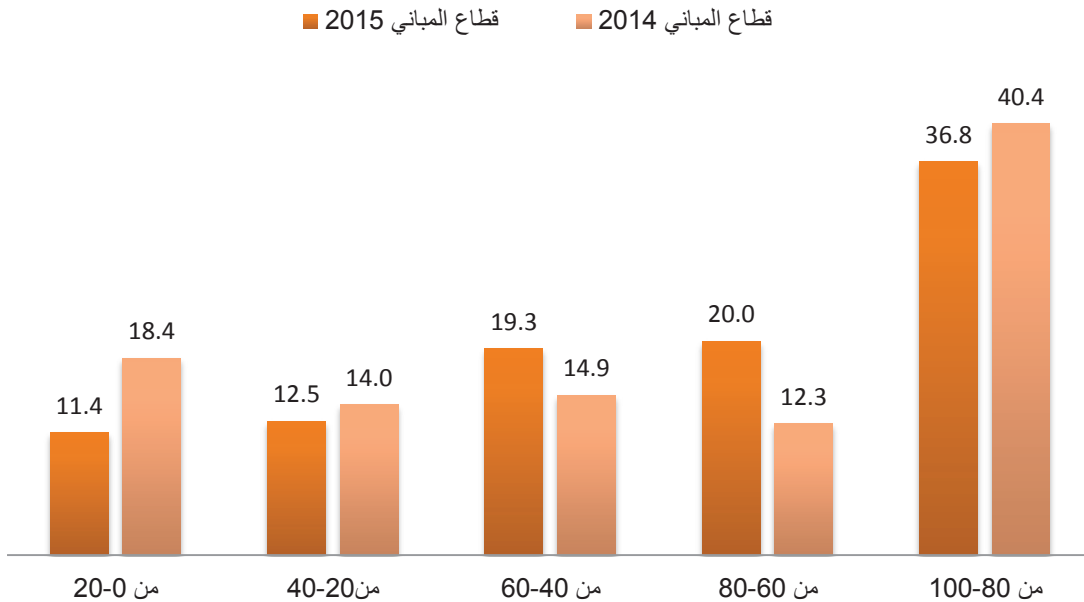

مخطط (7) مباني يوضح مقارنة بين نسب الاجاز لعامي 2014 و2015

الاجابات الواردة من الوزارات على تقارير الزيارات الميدانية خلال عام 2015 :

تم خلال عام 2015 اجاز 325 زيارة ميدانية وبواقع 295 مشروع خاصة بقطاع المباني والخدمات , وشملت الزيارات (28) جهة وتمت الاجابة على تقارير الزيارات الميدانية من قبل (13) جهة فقط وبعدد (75) اجابة فقط وكما مبين في الجدول اعلاه حيث كانت اغلب الاجابات الواردة مؤيدة لما جاء في تقارير الزيارات الميدانية لمشاريع الجهات اعلاه وبنسبة 86,7% تقريبا من مجموع الاجابات , مما ذكر اعلاه يتبين ان نسبة اجابات الجهات قليلة مقارنة بعدد التقارير الميدانية المرسله للجهات .

جدول يبين الاجابات الواردة على تقارير الزيارات الميدانية

ت	الجهة المنفذة	عدد التقارير	عدد الاجابات الواردة على التقرير	نسبة الاجابات الى العدد الكلي	عدد الكتب المؤيدة	نسبة اجابة المؤيدة الى العدد الكلي	عدد المشاريع التي لم يتم الاجابة عنها
1	امانة بغداد	6	6	100.0	5	83.3	0
2	الشباب والرياضة	24	8	33.3	7	87.5	16
3	الاعمار والاسكان والبلديات	90	29	32.2	25	86.2	61
4	الداخلية	37	10	27.0	9	90.0	27
5	الصحة	42	9	21.4	9	100.0	33
6	مؤسسة الشهداء	5	4	80.0	3	75.0	1
7	الاوراق المالية	1	1	100.0	1	100.0	0
8	مؤسسة السجناء	3	2	66.7	1	50.0	1
9	العمل والشؤون الاجتماعية	4	1	25.0	1	100.0	3
10	اللجنة البرلمانية	1	1	100.0	1	100.0	0
11	الوقف السنني	2	1	50.0	1	100.0	1
12	العدل	5	2	40.0	1	50.0	3
13	الثقافة	3	1	33.3	1	100.0	2
	المجموع	223	75	33.6	65	86.7	148

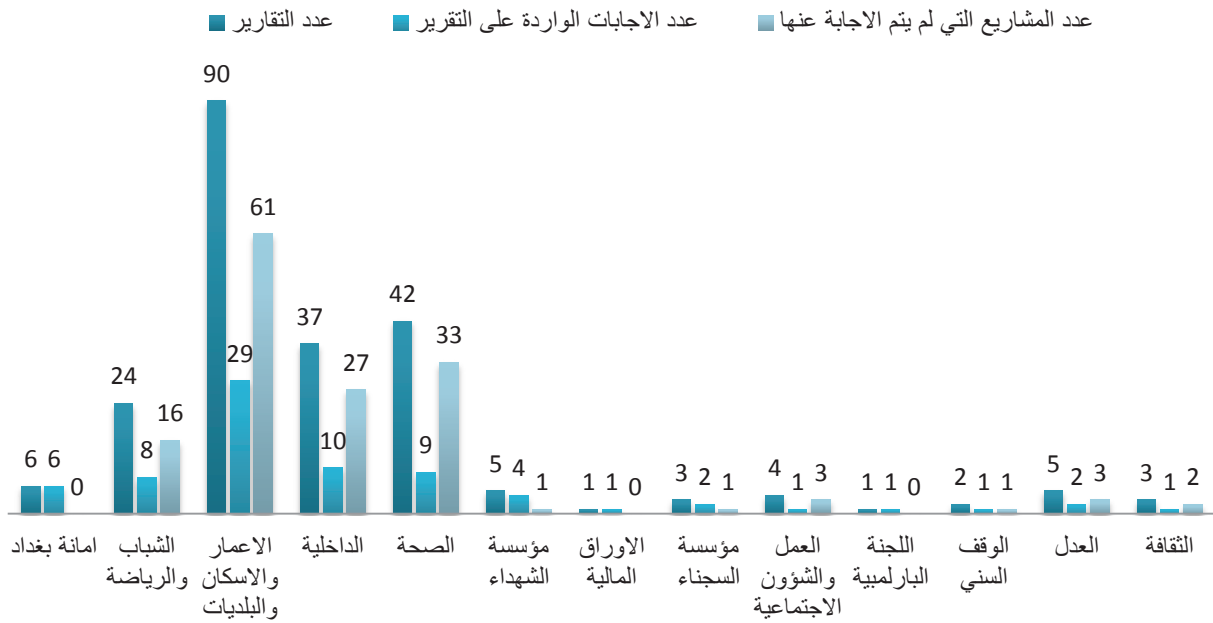

مخطط يوضح عدد المشاريع التي تمت زيارتها وعدد الاجابات الواردة

تحليل نموذج من وزارات قطاع المباني/ وزارة الصحة

تم اختيار وزارة الصحة ووزارة البلديات كعينة من قطاع المباني للوقوف على تفاصيل أجاز المشاريع ومراحل تقدم خطة هاتين الوزارتين وكما موضح ادناه:

- وزارة الصحة:

بلغ عدد مشاريع وزارة الصحة المدرجة في الموازنة الاستثمارية لعام 2015 (185) مشروع بكلفة كلية مقدارها (7774964.779) مليون دينار وتخصيص سنوي مقداره (340000) مليون دينار حيث بلغ عدد المشاريع التي يمكن متابعتها (51) مشروع تمت زيارة (43) مشروع منها اي بنسبة اجاز للقطاع الصحي تبلغ (85%) وندرج في ادناه أهم المؤشرات المستخلصة من المخططين (1الصحة) و (2 الصحة) نستنتج الاتي :

- مؤشرات الأجاز مخطط (1 الصحة) حيث يلاحظ منه ان مشاريع ذات نسب أجاز ما بين (80%الى100%)هي الاكثر والتي تمثل 45% من العينة من ضمن مخطط الصحة , اما بالنسبة الى مؤشر الانحراف وكما موضح في المخطط رقم (2 الصحة) فيلاحظ منه ان المشاريع ذات نسب الانحراف الضمن 5% شملت 26% من عينة المشاريع

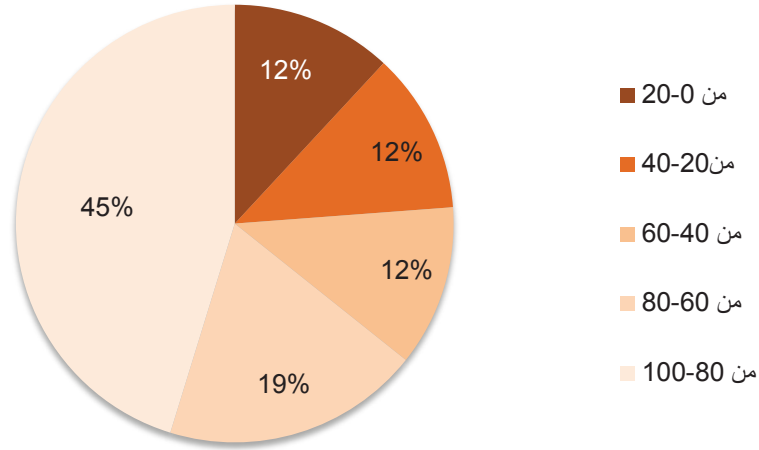

مخطط (1) نسبة الانجاز لوزارة الصحة

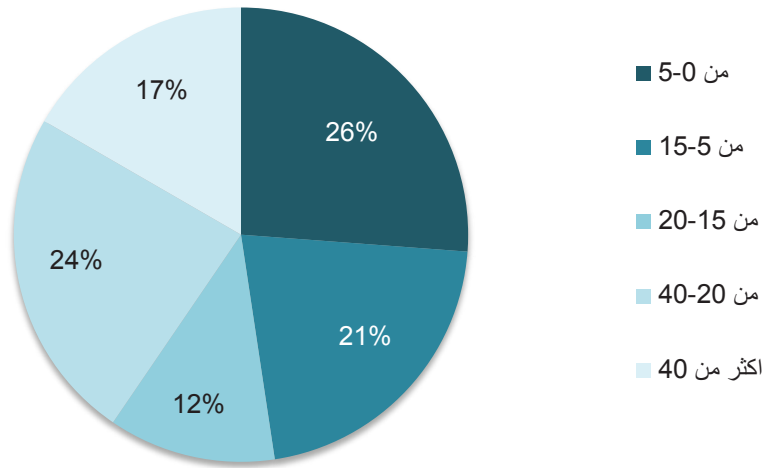

مخطط (2) نسبة الانحراف لوزارة الصحة

- وزارة البلديات والاشغال العامة:

بلغ عدد مشاريع وزارة البلديات والاشغال العامة المدرجة في الموازنة الاستثمارية لعام 2015 (154) مشروع بكلفة كلية مقدارها (16759788.46) مليون دينار وتخصيص سنوي مقداره (388500) مليون دينار حيث بلغ عدد المشاريع لقطاع المباني والخدمات (121) مشروع والباقي يخص قطاع النقل والاتصالات وان عدد المشاريع التي يمكن متابعتها (41) مشروع فقط وان (80) مشروع غير قابل للزيارة الميدانية بسبب اما كون اغلبها تقع في المحافظات التي تشهد احداث امنية مضطربة (الانبار، نينوى، ديالى، صلاح الدين، كركوك) أو انها دراسات وتصاميم أو نسب انجازها تقع فوق 95% الخ.

وبلغ عدد المشاريع التي تمت زيارتها من قبل فرق الزيارات الميدانية (46) مشروع اي بنسبة الاجاز تبلغ (113%) حيث ان عدد المشاريع خفضت بعد المناقشات التي تمت مع الوزارات والجهات غير مرتبطة بوزارة (اولويات المشاريع حسب القرار رقم 30) في شهر ايار من عام 2015 وكانت عدد الزيارات (51) زيارة اي بنسبة (1.11) زيارة لكل مشروع وندرج في ادناه أهم المؤشرات المستخلصة من الخطين(1بلديات) و (2 بلديات) نستنتج الاتي:-

- مؤشرات الاجاز مخطط (1 بلديات) حيث يلاحظ منه ان مشاريع ذات نسب أجاز ما بين (80%الى100%)هي الاكثر والتي تمثل 39% من العينة من ضمن مخطط الصحة , اما بالنسبة الى مؤشر الانحراف وكما موضح في المخطط رقم (2 بلديات) فيلاحظ منه ان المشاريع ذات نسب الانحراف اكثرمن 20% تشكل مانسبته 48% من عينة المشاريع

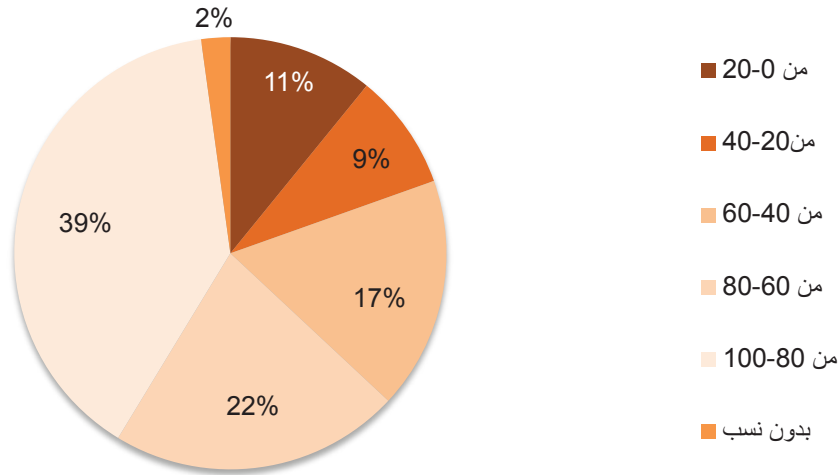

مخطط (1بلديات) نسبة الاجاز لوزارة البلديات

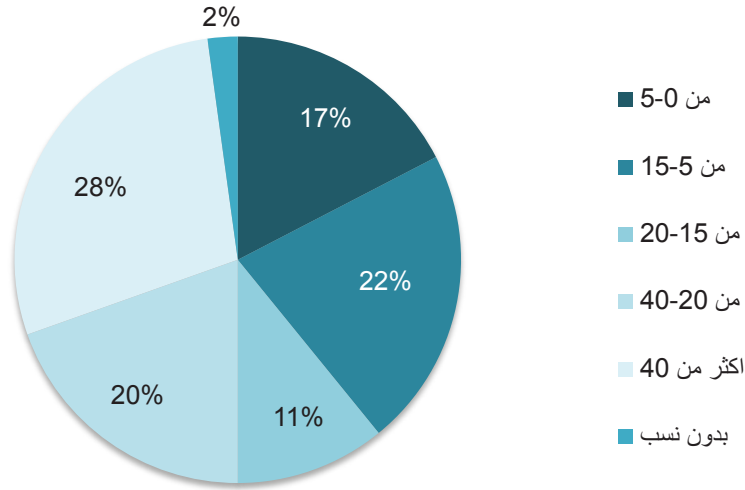

مخطط (2بلديات) نسبة الانحراف لوزارة البلديات

المرفقات

- جدول يتضمن موقف للمشاريع التي تمت زيارتها لقطاع المباني والخدمات لعام 2015.

عينة من مشاريع الخطة الاستثمارية لقطاع المباني والخدمات المشمولة بالزيارات الميدانية لعام 2015

الملاحظات	المشاكل والعقبات	نسبة إنجاز المشروع على مستوى العقود			تاريخ الزيارة	تسلسل الزيارة	الحفاظة	نسبة إنجاز المشروع الكلية			الموقف التراكمي	التخصيص مليون دينار	سنة اذراج المشروع	الجهة المنفذة	اسم المشروع	التعقيب			
		نسبة الانحراف المادي	الفعلي	المخطط				نسبة الانحراف الفعلي	المخطط	القيمة						مليون دينار	سنة اذراج المشروع	الجهة المنفذة	اسم المشروع
المشروع منحجر ومستلم بتاريخ 7/12/2014		0	1	1	1	البصرة	0	100	100	2918254	750	2012	الصحة	توسيع مستشفى البصرة العام انشاء	74	4	2	4	1
		0	1	1	1	البصرة	34.2	65.8	100	2026.8	1750	2009	الصحة	انشاء بناءة مقر مديرية مرور البصرة	147	2	1	4	2
العمل متوقف نتيجة سحب العمل	كودز الشركة غير متواجدة في المشروع	0	1	1	1	البصرة	69.5	30.5	100	26480749	4568	2010	البلديات والاشغال	مشروع مجازي النبر	2	18	5	4	3
المشروع منحجر ومستلم استلاماً اولياً		0	1	1	1	بغداد	0	100	100	****	748.3	2012	الداخلية	انشاء بناءة مديرية شرطة الكلاب البوليسية للشرطة بغداد / الكرخ	389	2	1	4	4
		0	1	1	1	بغداد	0.2	99.8	100	****	15858	2007	الوقوف السنني	انشاء بناءة ديوان الوقف السنني	16	20	7	4	5
المشروع منحج السيطرةات الاربعة منحزة		0	1	1	1	نوفار	0	100	100	****	1013	2011	الداخلية	انشاء سيطرات رئيسية عدد (4) في محافظة ذي قار	255	2	1	4	6
المشروع منحجر وفي طور الاستلام الاولي		0	1	1	1	واسط	0	100	100	798.28	650	2011	الصحة	انشاء بناءة طوارئ نموذجية عدد 1 في التعمارية / واسط	114	5	2	4	7
لم يتم اكمال التصميم وحوال الكميات من قبل المركز الوطني للاستشارات الهندسية ولم يتم الباشرة بالاعلان بسبب تاخر الصادقة على الوزارة		0	1	1	1	ميسان	0	0	0	****	119	2013	الاعمار والاسكان	انشاء بناءة التقييس والسيطرة النوعية / ميسان	94	3	1	4	8

عينة من مشاريع الخطة الاستثمارية لقطاع المباني والخدمات المشمولة بالزيارات الميدانية لعام 2015

ملاحظات	نسبة إنجاز المشروع على مستوى المقدرات			تاريخ الزيارة	تسلسل الزيارة	المحافظة	نسبة إنجاز المشروع الكلية			المصرف	التراكمي	التخصيص	مليون دينار	دينار	الكلية مليون	سنة اذراج المشروع	الفترة	اسم المشروع	التعويب				
	نسبة الانحراف المادي	الفعلي	المخطط				نسبة الانحراف	الفعلي	المخطط										ن	ن	ن	ن	ن
صعوبة توفير الابني العاملة الماهرة باعمال الالهيات ، عدم تواجد ميثا الشركة بصورة دائمة في الموقع	0	1	1	ميسان	5:1	94:9	100	780	750	2236	2012	الاعمار والاسكان	النظام بنائه وحدة وزارة التخطيط في محافظة ميسان مع التانيث	86	3	1	4	9					
توقف العمل لمدة خمسة اشهر بسبب عدم تواجد العميس للعميم للفترة من حزيران- تشرين ثاني / 2014 ، تاخر المصادقة على نوعية النيل الصناعي ، عدم حسم موضوع المدد الاضافية القادمة للوزارة ، تاخر صرف المسلف	0	1	1	ميسان	31:3	88:7	100	17549.8	3000	30000	2010	الاشباب والرياضة	تاهيل وتطوير ملعب ميسان الاولبي	87	10	9	4	10					
لا يوجد	0	1	1	ميسان	-2	98	94	62000	10000	100000	2012	البنيات والاشغال	مشروع مجازي العمارة 9/	3	17	5	4	11					
لا يوجد	0	1	1	ميسان	1:9	40:6	42:5	31537.12	3000	90000	2012	الاعمار والاسكان	الجمع السكاني في ابو رمانة	72	1	3	4	12					
تلكؤ الشركة وقلة الكوادر الهندسية والفنية وبفص الابني العاملة في المشروع ، قلة الكفاءة المالية للشركة المقابلة ، عدم اكمال التصليبيم من قبل الشركة في الة الخدمة وتأخرها في تصحيح للاخطات للفترة عند تدقيق التصليبيم ، تلكؤ الشركة بتجهيز المواد الاستيرادية التي تتوقف عليها الاعمال الدنية ، وجود دور متجاورين على مساحة ارض المشروع ومسارات الاتانيث ما يعيق اعمال التنفيذ	0	1	1	ميسان	16:5	83:5	100	46000	200000	10000	2002	البنيات والاشغال	مشروع ماء العمارة	2	17	4	4	13					

عينة من مشاريع الخطة الاستثمارية لقطاع المباني والخدمات المشمولة بالزيارات الميدانية لعام 2015

ملاحظات	نسبة إنجاز المشروع على مستوى القطر			تاريخ الزيارة	تسلسل الزيارة	الحافظة	نسبة إنجاز المشروع الكلية			المصرف	التخصص	مليون دينار	مليون دينار	سنة اذراج المشروع	الجهة المنفذة	اسم المشروع	التعقيب			
	نسبة الانحراف المادي	الفعلي	المخطط				نسبة الانحراف	الفعلي	المخطط								ن	ن	ن	ن
تأخر صرف السلف بسبب عدم اقرار الوزارة ، تأخر المصافحة على التمام وضعف جدول الكميات ، ضيق الموقع حيث لم يتم المباشرة ببناية الخدمات وذلك لاستخدام المساحة في صفح الكونكرت	0	1	1	بغداد	32	53	85	19956.42	6500	52843	2008	الصحة	توسيع مستشفى الامام علي / مدينة الصدر	21	4	2	4	14		
عدم الدقة في دراسة الجدوى للمشروع ما ادى الى وجود نقص مكونات المشروع وخطو جدول الكميات من بعض القطرعات.	0	1	1	الغاسبية	1.5	98.5	100	5554	1553	8270	2010	الصحة	تاهل مستشفى الجميات في الدبوانية ليكون مستشفى الحياة للأمراض التنفسية	70	4	2	4	15		
لا يوجد	0	1	1	الثنى	11	89	100	38000	6000	50949	2005	الاعمار والإسكان	الجمع السكاني في الثنى / ام العصافير	12	1	3	4	16		
تأخر العمل في البناية بسبب دفن ميل فريقي داخل الموقع ، ضعف الكفاءة المالية والإدارية للمفركة ، عدم توفر اللاتكات الكافية لدى مديرية الحساب في الدبوانية ،	29/75	70/25	100	1	1	الغاسبية	0	146265	3500	3198.45	2008	الرياضة	تصميم وإنشاء قاعات رياضية مغلفة سبعة (1000) متفتح في بغداد والحافظات عدد (6) / تصميم و إنشاء قاعة رياضية مغلفة سبعة (1000)	29	1	9	4	17		

عينة من مشاريع الخطة الاستثمارية لقطاع المباني والخدمات المشمولة بالزيارات الميدانية لعام 2015

ملاحظات	المشاكل والعقبات	نسبة إنجاز المشروع على مستوى العقارات			تاريخ الزيارة	تسلسل الزيارة	الحفاظة	نسبة إنجاز المشروع الكلية			المصرف	التخصص	مليون دينار	مليون دينار	سنة اذراج المشروع	الجهة المنفذة	اسم المشروع	التصويب			
		نسبة الانحراف	المادة	الفعلي				نسبة الانحراف	الفعلي	المخطط								ن	ن	ن	مادة
تأخر المصافاة على تغيير طبيعة البناء من هيكل الى جاهر وتأخر إنجاز الجداول والقطاعات وحلول تقدم العمل ، تأخر التعاقد في إنجاز الأعمال نتيجة تأخره بنصب معمل الصب الجاهز وانسحاب العمالة الأجنبية بسبب سوء الوضع الأمني ، التزام الشركة المنفذة بإكث من مشروع ، وجود تعارضات داخل المشروع ، تأخر دفع السلف ، استخدام وسائل بديلة في الصب ، بعد معمل الصب الجاهز بمسافة 100 كم عن موقع المشروع		0		1	1	الطاسمية	69.8	30.2	100	15506	7000	75000	2011	الاعمار والإسكان	الجمع السكاني في البوادي / القرية	53	1	3	4	18	
توقف المشروع من تاريخ 1/6/2014 الى 1/11/2014 ، عدم تهيئة كار تشغيل المشروع بعد إنجاز عدم تهيئة كار لحماية المشروع بعد إنجازه		0		1	1	بغداد	1.5	98.5	100	50714	10585	116000	2008	البيديات والإنشغال	مشروع مجري المجموعة	10	19	5	4	19	
الضعف المالي والأدري للشركة ما أدى الى التاكو في سير الاعمال ، صعوبة تغل ووصول كار، دائرة الهيجس القديم بسبب قلة السيارات الخفيفة الجوزة للمشروع وعدم سكونهم عن الموقع		0		1	1	الثنى	78	22	100	146495	22837	190549	2010	البيديات والأشغال	مشروع ماء السجوة	2	15	4	4	20	
لم يتم تخطيط النشاط اللوجي الى الجمع بسبب عدم القرار المؤازرة بالرفع من التنسيق مع الحفاظة على تنفيذ.		0		1	1	واسط	2	98	100	59156	5000	60000	2007	الاعمار والإسكان	مشروع انشاء الجمع السكاني في واسط / قضاء الرمي	23	1	3	4	21	

عينة من مشاريع الخطة الاستثمارية لقطاع المباني والخدمات المشمولة بالزيارات الميدانية لعام 2015

ملاحظات	المشاكل والعقبات	نسبة انحراف		تاريخ الزيارة	تسلسل الزيارة	الحافظة	نسبة انحراف الكلية		نسبة انحراف	المصرف	التخصص	مليون دينار	مليون دينار	سنة اذراج المشروع	الجهة المنفذة	اسم المشروع	التعقيب			
		المادة	الفعلي				الفعلي	المخطط									ن	ن	ن	ن
مداخل خط انابيب الغاز المتفعة من قبل تنمية الاقاليم مع المشروع، رفع الغطاء الموقع من الموقع، مشاكل التمويل ادى الى تاخر في صرف المستحقات ، عدم تطابق المحطات		0	1	1	1	القاسمية	2.3	50.7	53	12220	6000	90000	2010	البلديات والاقتعال	تصميم وتنفيذ مشروع ماء القاسمية الجديد	36	1	4	4	26
وجود تناكؤ من قبل الشركة المتاولة بسبب قلة الكفاية المالية، تاخر في تجهيز بعض المواد الاستيرادية، تاخر الصاقفة على الصمامين مع تغيير جزء منها أثناء التنفيذ ، لم يتم الصاقفة على تغيير الصمامين بالرغم من مضي اكثر من ثلاث سنوات على المشروع، تغيير كادر التقييم اكثر من مرة، تاخر صرف السلف من الجهة المستفيدة		12	2	القاسمية	52.1	47.9	100	12.351	3000	90000	2010	البلديات والاقتعال	تصميم وتنفيذ مشروع ماء القاسمية الجديد	36	1	4	4			
العمل بطيء جدا لايتلاءم مع حجم المشروع ، لم يتم اعداد جدول الكميات من قبل المقاول ولم تزود للمهندس التقييم وبالتالي صعوبة او عدم امكانية حساب السلف		75	25	100	1	النفسي	0	****	975750	1041000	2010	الصحة	انشاء مستشفىفيات تطهيرية سعة (400) سرير عدد 3 في الخياطة (كركوك - واسط - النفسي) / النفسي	9	1	2	4	27		

عينة من مشاريع الخطة الاستثمارية لقطاع المباني والخدمات المشمولة بالزيارات الميدانية لعام 2015

ملاحظات	نسبة إنجاز المشروع على مستوى العقرات			تاريخ الزيارة	تسلسل الزيارة	الحفاظة	نسبة إنجاز المشروع الكلية			سنة اذراج المشروع	الجهة المنفذة	اسم المشروع	التعقيب							
	المواد	الفعلي	المخطط				الفعلي	المخطط	المرصوف				التخصص	مليون دينار	مليون دينار	رق	ن	ن	مادة	
الضعف اللاتي والاداري للمفركة المارة في التنفيذ، عدم فتح فقرات عمل من الممكن المباشرة في العمل بها، قلة كبار الهندس القيم بالابتلاء مع حجم وافصية المشروع، قلة كبار المفركة المارة	70	30	100	2	1	واسط	0	65	100	82855	23710	300000	2008	امانة بغداد	تأهيل مشاريع التصفيية	4	8	4	4	28
تأخر إنجاز الاعمال بسبب عجز المفركة الثاني، تأخر المصافة على اوامر العطار	0			1	1	بغداد	35	65	100	82855	23710	300000	2008	امانة بغداد	تأهيل مشاريع التصفيية	4	8	4	4	28
تلكم المفركة المنفذة بالرغم من توجيه التذارات لها من قبل امانة بغداد دخول المفركة المنفذة في اكثر من مشروع وقلة السجلات الثالثة، عدم السماح القوات الامنية باحلال بعض الابيات	8			8	2	بغداد	33	67	100	82.995	10000	300000	2007	امانة بغداد	تأهيل مشاريع التصفيية	1	5	4	4	29
العمل يطير جدا ما يدل على عدم جدية المفركة بالهوض بالعمل، ضعف الكفاءة الثانية وقلة الكادر الفني والاداري للمفركة، قلة الأيدي العاملة للامرة وغير الامرة	0			1	1	واسط	38	45	83	4.107	1600	10000	2010	الداخلية	بناء مقر مديرية الشرطة في واسط	233	2	1	4	29
احالة المشاريع المهمة الى شركات غير كفوءة، عدم وجود حراسات للمشروع، توقف عمل الجوه المشرفه على العمل ما فطح كل قنوات الاتصال بين الاطراف، عدم توشي المدة في اعداد التصاميم والكشوفات.	18	80	98	1	1	في قار	0	35	52	4.115	1600	10000	2010	الداخلية	بناء مقر مديرية الشرطة في واسط	223	2	1	4	30
															انعام (5) مستشفيات تعليمية سعفة (400) سدر في محافظات (البيصرة - ميسان - كربلاء - بابل - ذي قار) / في قار					

عينة من مشاريع الخطة الاستثمارية لقطاع المباني والخدمات المشمولة بالزيارات الميدانية لعام 2015

ملاحظات	المشاكل والعقوبات	نسبة إنجاز المشروع على مستوى العقود			تاريخ الزيارة	تسلسل الزيارة	الحافظة	نسبة إنجاز المشروع الكلية			المصرف	التراكمي	مليون دينار	مليون دينار	الكلية مليون	سنة اذراج المشروع	المنفعة	الجهة المنفذة	اسم المشروع	التصويب			
		نسبة الانحراف	المادي	الفعلي				المخطط	نسبة الانحراف	الفعلي										المخطط	ن	ن	ن
عجز الشركة المالئ اى الى تعطيل العمل .حصلت توفقات كثيرة بسبب تغيير العناصير ، عدم انهاء العناصير قبل البدء بالمشروع ما اى الى تاخر المشروع		0			1	1	في حال	27.5	72.5	100	58667.7	67542	480000	2008	البنيات والاشغال	مشروع مجاري الناصرية (الجيرة والشمالية)	2	16	5	4	31		
تاخر الفحوصات المختبرية بسبب حصر الفحوصات في مختبرات وزارة الاعمار ، ضيق موقع العمل ، تغير بعض المواصفات للكاميرات		0			2	1	بايل	29.5	70.5	100	664165	5000	22000	2010	الداخلية	البناء بتايعة مقر مديرية شرطة محافظة بايل	15	1	1	4	32		
تاخر الفحوصات المختبرية بسبب حصر الفحوصات في مختبرات وزارة الاعمار ، ضيق موقع العمل ، تغير بعض المواصفات للكاميرات		0			2	2	بغداد	20	64	84	45982.6	60309	125000	2008	امانة بغداد	تنفيذ الخط الناقل في جانب الكرخ - الخط الجنوبي الغربي مع الخطات التابعة له	6	8	5	4	33		
تاخر الفحوصات المختبرية بسبب حصر الفحوصات في مختبرات وزارة الاعمار ، ضيق موقع العمل ، تغير بعض المواصفات للكاميرات		0			2	1	كربلاء	26	74	100	151	750	1027	2012	الداخلية	البناء مركز شرطة اوقاف ومكتب مكافحة الاجرام في كربلاء المقدسة	13	3	1	4	34		

عينة من مشاريع الخطة الاستثمارية لقطاع المباني والخدمات المشمولة بالزيارات الميدانية لعام 2015

ملاحظات	المشاكل والعقبات	نسبة إنجاز المشروع على مستوى الفقرات			تاريخ الزيارة	تسلسل الزيارة	الحفاظة	نسبة إنجاز المشروع الكلية			المصرف	التركيبي	التخصص	مليون دينار	مليون دينار	سنة اذراج المشروع	المنفعة	الجهة	اسم المشروع	التعويب				
		نسبة الانحراف المادي	الفعلي	المخطط				نسبة الانحراف	الفعلي	المخطط										ن	ن	ن	ن	
				0	2	1	بعداد	35	65	100	780	1000	20000	2013	الدولية	انشاء ابنية فتح حماية مقر الوزارة و تجهيز ونصب منظومات المراقبة والسيطرة واهل محل ومخرج الوزارة	14	2	1	4	36			
	ضعف الكفاءة الادارية والمالية للشركة ، صعوبة دخول الايادات وكان العمل والمواد الانتشائية الى موقع العمل بسبب الاجراءات الامنية المتخذة حيث ليسمح بدخول العمال قبل التامة صباحاً ، تاخر الصادقة على اوامر العيار ، قللة الكادر المتفر.			0	2	1	بعداد	33	67	100	6577,6	1309	15000	2009	البلديات والاشغال	مشروع ماء الخسبية / 2م	16	19	4	4	36			

اوامر غير

عينة من مشاريع الخطة الاستثمارية لقطاع المباني والخدمات المشمولة بالزيارات الميدانية لعام 2015

ملاحظات	نسبة إنجاز المشروع على مستوى العقرات			نسبة إنجاز المشروع الكلية			عينة من مشاريع الخطة الاستثمارية لقطاع المباني والخدمات المشمولة بالزيارات الميدانية لعام 2015				التعقيب							
	نسبة الانحراف المادي	الفعلي	المخطط	نسبة الانحراف المادي	الفعلي	المخطط	المصرف التراكمي	التخصيص مليون دينار	الكلية مليون دينار	سنة اذراج المشروع	الجهة المنفذة	اسم المشروع	ن	ن	نوع مادة			
عدم اصدار موقوفات امنية بخصوص دخول الاليات منذ اب 2014 وبقاء تاريخ البراءة ، عدم رفع السكراب من قبل وزارة الصناعة والعمادن با ادى الى تراكمه وضيق موقع العمل ، ضرورة كشف قبعات الاعمدة حسب الاستعماري لتقييم امكانية تنفيذ الساتية (10 طوابق حسب طلب وزارة التخطيط	0	2	1	بغداد	9.5	18.5	28	7552										
تأخر حصول الموافقات الامنية لدخول الاليات والواد للموقع ، تغيير التصاميم المتكرر من قبل الجهة المستفيدة بالتخر رفع الانفاض، تناقل بين منافع الدخول للوزارة ع موقع المشروع	0	3	2	بغداد	11	22	33	7554,195										
تأخر حصول الموافقات الخاصة باصدار اوامر القياس والاجازات المتعلقة بفتح الاعتماد ، صعوبة استحصال الموافقات الامنية لغرض السماح بتأجير عمال باجر يومي ، كثرة التغيرات من قبل الجهة المستفيدة ، تأخر وقلة التخصيص المالي	0	6	3	بغداد	11	22	33	7554,195	4059	60305	2012	الاعمار والاسكان	اعادة اعمار مجمع وزارة التخطيط للابنية (ODE)	85	3	1	4	
تأخر استحصال الموافقات الخاصة باصدار اوامر القياس والاجازات المتعلقة بفتح الاعتماد ، صعوبة استحصال الموافقات الامنية لغرض السماح بتأجير عمال باجر يومي ، كثرة التغيرات من قبل الجهة المستفيدة ، تأخر وقلة التخصيص المالي	0	6	3	بغداد	11	22	33	7554,195	4059	60305	2012	الاعمار والاسكان	اعادة اعمار مجمع وزارة التخطيط للابنية (ODE)	85	3	1	4	
تأخر حصول الموافقات الخاصة باصدار اوامر القياس والاجازات المتعلقة بفتح الاعتماد ، صعوبة استحصال الموافقات الامنية لغرض السماح بتأجير عمال باجر يومي ، كثرة التغيرات من قبل الجهة المستفيدة ، تأخر وقلة التخصيص المالي	0	2	1	بغداد	77	23	100	4192,9	1238	22000	2011	التقانة	انشاء بناية الكمبيوترية الرقمية	5	5	9	4	38

عينة من مشاريع الخطة الاستثمارية لقطاع المباني والخدمات المشمولة بالزيارات الميدانية لعام 2015

ملاحظات	نسبة إنجاز المشروع على مستوى القطر			نسبة إنجاز المشروع الكلية			التعليق													
	نسبة الانحراف المادي	الفعلي	المخطط	نسبة الانحراف الفعلي	المخطط	المشروع														
عدم وجود جدول كميات يعتمد عليه للصرف ، عدم وجود استشاري حالياً ، ضعف الكفاءة المالية للشركة المنفذة ، تأخر المصاولة على التصاميم بالنسبة للهيكلي الخيدي ، تأخر صرف السلف	4	48	52	3	1	بغداد	0	***	36000	95000	2011	الاشغال والرياضة	اشغال منتهيات لسببائية و ونسوية تجوزية في اقضية وواحي بغداد والكليات عدد (20) / للندى الشبائي في الاعطية	98	1	9	4	39		
العجز المالي للشركة المنفذة للمشروع وتم توجيه ائدار نهائي للشركة	38	62	100	2	1	الغاسية	0	1945	36000	95000	2011	الاشغال والرياضة	اشغال منتهيات لسببائية و ونسوية تجوزية في اقضية وواحي بغداد والكليات عدد (20) / للندى الشبائي في الاعطية	98	1	9	4	40		
ضعف الشركة المقاوله في تنفيذ مراحل سير العمل ، قلة كادر الشركة للتواجد في المشروع ، قلة تجهيز الكميات المطلوبة للعمل وعدم تداعل فقرات العمل	0	0	2	2	1	البحرة	7	46	53	36148	7000	90000	2010	الاعمار والاسكان	انشاء الجمع السكني في القيلة	44	1	3	4	40
تأخر صرف المستحقات المالية، قلة الكادر الهندسي، وجود محطة معالجة الجاري داخل الجمع السكني	9	9	1	5	1	البحرة	9	55	76.6	45222	8000	90000	2010	الاعمار والاسكان	انشاء الجمع السكني في القيلة	44	1	3	4	40
عدم صرف السلف بسبب تأخر اقرار الوارثة	0	2	1	البحرة	45.4	54.6	100	88727	18000	150000	2011	الاشغال والرياضة	تصميم وتنفيذ وانشاء فنحنين في المدينة الرياضية / فننق للمدينة الرياضية	104	1	9	4	41		
المقابلة الخاصة بحالة البصرة في طور الاعلان	0	0	0	2	1	البصرة	0	***	12686.8	232000	2013	الاعمار والاسكان	انشاء مساكن ريفية في اموار البصرة - مسلمان - ذي قار	4	1	3	4	42		

عينة من مشاريع الخطة الاستثمارية لقطاع المباني والخدمات المشمولة بالزيارات الميدانية لعام 2015

ملاحظات	المشاكل والعقبات	نسبة إنجاز المشروع على مستوى العقود			تاريخ الزيارة	تسلسل الزيارة	الحفاظة	نسبة إنجاز المشروع الكلية			المصرف	التخصص	التركيبي	مليون دينار	مليون دينار	الكلية مليون	سنة اذراج	الفترة	الجهة	اسم المشروع	التعويب	نوع	مادة	تسلسل	
		نسبة الانحراف المادي	الفعلي	المخطط				نسبة الانحراف	الفعلي	المخطط															
اللدروع مذج وفي طور الاستلام الاولي		0	2	1	البصرة	0	100	100	650	90383	البلديات والاشغال	نصب وحدات معالجة مجازي الطاو	6	19	5	4	43								
قلة العمالة وعدم تبادل فترات العمل ، توقف بعض الاعمال ، لم يتم تجهيز الواد الكهروناية والبيانيكية المصادق عليها وعدم تنفيذ برامج للنموء الاخرى المصادق عليها		0	2	1	البصرة	70	28	98	3197162	5900	البناءة	مشروع اكمال بناء مسجح البصرة	7	15	9	4	44								
تأخر الشركة المقاوله بتنفيذ العمل وضعف الكفاءة المالية للشركة وقلة الكوادر العاملة ، تأخر تجهيز العقود الاستيرادية		0	2	1	النجف	44	43	87	10951	3500	الاعمار والاسكان	الرحلة الثالثة للشرق	2	1	7	4									
تأخر الشركة بتنفيذ العمل بسبب ضعف الكفاءة المالية للشركة وقلة الكوادر العاملة ، تأخر تجهيز العقود الاستيرادية		3	2	2	النجف	3225	45.5	7775	122873	5000	البلديات والاشغال	مشروع ماء النجف / الكوفة	34	1	4	4	46								

عينة من مشاريع الخطة الاستثمارية لقطاع المباني والخدمات المشمولة بالزيارات الميدانية لعام 2015

ملاحظات	المشاكل والعقبات	نسبة إنجاز المشروع على مستوى المقدرات			تاريخ الزيارة	تسلسل الزيارة	الحفاظة	نسبة إنجاز المشروع الكلية			المصرف	التراكمي	مليون دينار	مليون دينار	الكلية مليون	سنة اذراج	التشروع	الجهة المنفذة	اسم المشروع	التعقيب			
		نسبة الانجاز	المادة	المخطط				نسبة الانجاز	الفعلي	المخطط										ن	ن	ن	مادة

تعقيب في بعض التصاميم، ظهور مشكلة المياه الجوفية في بداية تنفيذ المشروع. تاخر المصادقة على اوامر العيار لمدة اكثر من 9 اشهر. سحب الكوادر العاملة في المشروع بسبب الوضع الامني، عدم فتح عدة مقدرات عمل رغم وجود المجال لذلك					2	1	بايل	45	55	100	4185	14514	17287	2012	الوقف الشيعي	انشاء مكتبة الامام الحسين (ع) الخلقية مع الوقف الشيعي	العاثيث	40	21	7	4	47
--	--	--	--	--	---	---	------	----	----	-----	------	-------	-------	------	--------------	---	---------	----	----	---	---	----

تاخر الشركة المعاونة بتنفيذ العمل بسبب ضعف الكفاءة المالية وقلة الكوادر العاملة					2	1	النجف	15	85	100	630	250	855	2012	الداخلية	انشاء مركز الدفاع المدني في المنارة		4	8	1	4	48
تاخر تجهيز المواد الاستهلاكية بسبب تاخر فتح الاعتماد المالي وتأخر اجراءات التعاقد مع الشركات الجهزة، وجود تعارضات على مسر الانابيب والخاصة بخطوط المنتجات النفطية (الانبب الغاز) حيث اشترطت شركة المنتجات النفطية ان يت مد الانابيب تحت انبوب الغاز مما يتطلب حفر بعمق اكثر من 4 م، ووجود تعارض في مسر الانابيب ومروها ضمن محرمات نهر الحامل					2	1	بايل	58.5	25.8	84.3	19300	3000	155000	2009	البلديات والأشغال	مشروع ماء قدي اطله - الحامل/بايل		5	11	4	4	49

تاخر الشركة المعاونة بتنفيذ العمل بسبب ضعف الكفاءة المالية للشركة اصافة الى قلة الكوادر الهندسية والفنية والعمالة، عدم تيمت جدول تقدم العمل					2	1	النجف	6.5	93.5	100	47713.3	2000	70000	2004	الاعمار والإسكان	إفجع السكني في النجف / حي القدس		8	1	3	4	50
---	--	--	--	--	---	---	-------	-----	------	-----	---------	------	-------	------	------------------	---------------------------------	--	---	---	---	---	----

عينة من مشاريع الخطة الاستثمارية لقطاع المباني والخدمات المشمولة بالزيارات الميدانية لعام 2015

ملاحظات	نسبة إنجاز المشروع على مستوى العقرات			تاريخ الزيارة	تسلسل الزيارة	الحفاظة	نسبة إنجاز المشروع الكلية			المصرف	التخصص	مليون دينار	مليون دينار	الكلية مليون	سنة اذراج المشروع	الجهة المنفذة	اسم المشروع	التعويب	نوع مادة	
	المشاكل والعقوبات	نسبة الانحراف المادي	الفعلي				المخطط	الفعلي	المخطط											
عدم صرف السلف المقدمة من قبل الشركة المقاوله ، تعرض المشروع لإعمال تجريب للجانب الفعلي للمجمع ، لوحظ ترك فتحات التبريد دون اخذ اي اجراء بإغلاقها				12	2	الجف	6	94	100	49283	2000	70000	2004	الاعمار والإسكان	الإيجع السكني في النجف / حي القفس	8	1	3	4	
الخصوصية البنية للمكان وكثرة الاحتكاك بالزوار ، ضيق موقع العمل ، صعوبة وصول المواد الإنشائية الى الموقع نظرا لحساسية المكان ، تاخر وصول المواد الاستيرابية (ممل الكاشي الكريلاي والرمي)		0		2	1	كربلاء	0	80	80	248773	20684	198812	2011	الوقوف الطبيعي	الاعمال الاضافية للتعينة الحسنية للمدينة	28	21	7	4	51
ضعف الكفاءة المالية للشركة المنفذة وقلة الموارد المالية بسبب عدم اقرار الوازية ضمن التوقيتات المحددة ، محدودية الصلاحيات للشركة كونها شركة حكومية وتخضع للروتين الاداري ، قلة الكادر الفني والابدي العاملة بما لا يتناسب مع حجم الاعمال المنجزة ، انتهاء مدة العقد الاستحقاق وعدم تحمده من قبل الشركة المنفذة ، وجود العديد من التغييرات بالتصاميم ما ادى الى التعديب من اوامر القمار ، تاخر تقديم السلف من قبل الجهة المنفذة		0		2	1	كربلاء	20	80	100	16234	700	5600	2012	الاعمار والإسكان	انشاء بناية مختبر كربلاء الانشائي مع التانيات	2	8	13	4	52

عينة من مشاريع الخطة الاستثمارية لقطاع المباني والخدمات المشمولة بالزيارات الميدانية لعام 2015

ملاحظات	نسبة إنجاز المشروع على مستوى العقرات			تاريخ الزيارة	تسلسل الزيارة	الحفاظة	نسبة إنجاز المشروع الكلية			سنة اذراج المشروع	الجهة المنفذة	اسم المشروع	التقييم				
	نسبة الانحراف المادي	الفعلي	المخطط				نسبة الانحراف الفعلي	المخطط	المصرف التراكمي				التخصيص مليون دينار	الكلية مليون دينار	مليون دينار	مليون دينار	ن
تلكؤ الشركة المتاولة بتنفيذ العمل وقلة الكوادر العاملة وتأخر تجهيز المواد التي يتطلبها العمل ، تأخر فتح الاعتماد المستندي ، تأخر تجهيز العقرات الاستثمارية	0	0	0	2	1	الجيف	50	50	100	2012	الشباب والرياضة	تصميم وإنشاء ملاعب	1	2	13	4	53
عدم وجود زيارة دورية من قبل اللجنة الفنية ، عدم وجود مخازن نظامية في موقع العمل ، تأخر صرف السلف من قبل الشركة المتاولة ، قلة الكوادر الهندسية والأبني	18.8	81.2	100	5	1	ميسان	841480	6000	1179000	2009	الصحة	انظام (5) مستشفيات تعليمية سعة (400) سرير في محافظات (البحيرة - ميسان - كربلاء - ذي قار) / ميسان	5	1	2	4	54
عدم وجود زيارة دورية من قبل اللجنة الفنية ، عدم وجود مخازن نظامية في موقع العمل ، تأخر صرف السلف من قبل الشركة المتاولة ، قلة الكوادر الهندسية والأبني	18.3	81.7	100	8	2	ميسان	841480	6000	1179000	2009	الصحة	انظام (5) مستشفيات تعليمية سعة (400) سرير في محافظات (البحيرة - ميسان - كربلاء - ذي قار) / ميسان	5	1	2	4	
تلكؤ الشركة المتفيدة وضعف الكفاءه المتلجاةالاولية ، تأخر صرف السلف	15	85	100	12	1	كربلاء	841480.4	6000	1179000	2009	الصحة	انظام (5) مستشفيات تعليمية سعة (400) سرير في محافظات (البحيرة - ميسان - كربلاء - ذي قار) / كربلاء	5	1	2	4	
متجز ومستلم استلام اولي بتاريخ 2014/2/21	0	100	100	3	1	بابل	2993,346	6000	32337	2010	الصحة	انظام (5) مستشفيات تعليمية سعة (400) سرير في محافظات (البحيرة - ميسان - كربلاء - ذي قار) / بابل	5	1	2	4	

عينة من مشاريع الخطة الاستثمارية لقطاع المباني والخدمات المشمولة بالزيارات الميدانية لعام 2015

ملاحظات	نسبة إنجاز المشروع على مستوى العقرات			نسبة إنجاز المشروع الكلية			التعقيب											
	نسبة الانحراف المادي	الفعلي	المخطط	نسبة الانحراف	الفعلي	المخطط												
تشير المخططات الى ان بيانات الترخيص لا تتقابل مع بيانات الجانب الإداري وبالتالي وجود حاجة الى طريق ربط ولم يتم التمسك بالوضع لغاية الآن ، عدم فقه التصاميم العدة من قبل المكتب الاستشاري في كلية الهندسة الجامعة المستنصرية ، تاخر السلف المقدمة من قبل الشركة ، عدم وجود محطة معالجة المياه الثقيلة حيث نتتم عن طريق خزانات تعطين لكل بناية وتعتبر هذه ظاهرة غير حضارية	0	2	1	وسط	26	44	70	46808.5	5056	55704	2011	الداخلية	انشاء منطقتين زراعتية الحوردي	386	2	1	4	55
تشير المخططات الى ان بيانات الترخيص لا تتقابل مع بيانات الجانب الإداري وبالتالي وجود حاجة الى طريق ربط ولم يتم التمسك بالوضع لغاية الآن ، عدم فقه التصاميم العدة من قبل المكتب الاستشاري في كلية الهندسة الجامعة المستنصرية ، تاخر السلف المقدمة من قبل الشركة ، عدم وجود محطة معالجة المياه الثقيلة	0	2	1	الغامضة	0	100	100	43860	7962	53225	2004	الاعمار والاسكان	الجميع السكني في البوادي / صدر الجوسفية	11	1	3	4	56

تشير المخططات الى ان بيانات الترخيص لا تتقابل مع بيانات الجانب الإداري وبالتالي وجود حاجة الى طريق ربط ولم يتم التمسك بالوضع لغاية الآن ، عدم فقه التصاميم العدة من قبل المكتب الاستشاري في كلية الهندسة الجامعة المستنصرية ، تاخر السلف المقدمة من قبل الشركة ، عدم وجود محطة معالجة المياه الثقيلة

المشروع	مختصر	مستلم	تاريخ
2015/14	لا يوجد	0	2

عينة من مشاريع الخطة الاستثمارية لقطاع المباني والخدمات المشمولة بالزيارات الميدانية لعام 2015

ملاحظات	نسبة إنجاز المشروع على مستوى العقرات			تاريخ الزيارة	تسلسل الزيارة	الحافظة	نسبة إنجاز المشروع الكلية			المصرف	التخصص	مليون دينار	مليون دينار	مليون دينار	سنة اذراج المشروع	الجهة المنفذة	اسم المشروع	التعويل			
	نسبة الانحراف المادي	الفعلي	المخطط				نسبة الانحراف الفعلي	المخطط	التراكمي									النفقات	القيمة	ن	ن
موضوع صرف السلف للمكتب الاستشاري ، صعوبة استحصال الالفاتق الرسمية ، اقامة العمالة الأجنبية ، موضوع اقبال خدمات البنى التحتية	6.4	38.8	45.2	2	1	الفاضية	0	44,805	15000	520,000	2012	الشباب والرياضة	تصميم وإنشاء ملاعب	ساعة 30 الف متفرج	106	1	9	4	57		
توقف صرف السلف للمكتب الاستشاري، في التية عقد اجتماع مشترك بين المكتب الاستشاري والوزارة والدوائر الحكومية	25.78	51.79	77.57	3	1	الفاضية	50,438	15000	520,000	2012	الشباب والرياضة	تصميم وإنشاء ملاعب	ساعة 30 الف متفرج	106	1	9	4	57			
لا يوجد	0			2	1	الفاضية	0	5500	2000	15000	2010	الداخلية	اكاديمية الدفاع المدني	201	2	1	4	58			
وجود تلكو من قبل الشركة المتقولة بسبب قلة الكفالة المالية وقلة الكادر المنفذ بسبب احالة اكثر من مشروع على نفس الشركة، تاخر المصادقة على التصاميم وكثرة التغييرات والتعديلات، تاخر اجراءات الاستملاك ، تاخر اجراءات صرف مستحقات الشركة ، وجود نزاعات عقارية مع الاهالي	0			2	1	البحيرة	42	58	100	15000	120000	2010	الشباب والرياضة	اراقه وأنشاء ملاعب الجيئة في البحيرة	88	1	9	4	59		
ضعف الكفاءة المالية والإدارية والغبية للشركة المتقولة وتلكؤها في تنفيذ العمل ، عدم جدية الشركة المنفذة في اكمال العمل	20	80	100	2	1	بايل	0	2075.3	600	18000	2008	الشباب والرياضة	تصميم وإنشاء قاعات رياضية مغلقة ساعة (1000) متفرج في بغداد والحافظات	3	6	9	4	61			

عينة من مشاريع الخطة الاستثمارية لقطاع المباني والخدمات المشمولة بالزيارات الميدانية لعام 2015

ملاحظات	نسبة إنجاز المشروع على مستوى العقرات			تاريخ الزيارة	تسلسل الزيارة	الحافظة	نسبة إنجاز المشروع الكلية			المرشوف	التخصص	مليون دينار	مليون دينار	سنة اذراج المشروع	الجهة المنفذة	اسم المشروع	التصويب	نوع مادة	تسلسل	
	النسبة المادي	الفعلي	المخطط				النسبة المادي	الفعلي	المخطط											
موقوف بسبب سحب العمل	398	602	100	2	1	الغاسبية	0	93	100	1881	3400	32337	2011	مؤسسة الشهباء	انشاء مخبرية للشهباء في الخياطات اكريلام , واسط , الدوائية , التجف , بايل , مسلمان)	7	1	14	4	62
منجز	20	80	100	9	1	البصرة	7	93	100	2024	345	7000	2009	مؤسسة الشهباء	انشاء مخبرية للشهباء في الخياطات اكريلام , واسط , الدوائية , التجف , بايل , مسلمان)	5	15	5	4	63
لا يوجد	0			2	1	واسط	7	93	100	78366.8	11000	114000	2008	السلبيات والانشغال	مشروع مجازي العجربة	5	15	5	4	64
تاخر دفع السلف المستحقة , تاخر اكمال التصاميم الخاصة بحضرة الرفع ادى الى تاخر المباشرة فيها , تاخر وصول المواد الاستيرادية ادى الى تاخر في تنفيذ اعمال الكريسانة داخل محطة العاليية	0			3	1	فدي قار	8	51	59	35041	5000	115000	2011	السلبيات والانشغال	مشروع مجازي النقطرة	35	1	5	4	64
وجود بعض الاجراءات المعقدة في توقيع ملاحق العقد او تزويج السلف , تاخر في اجراءات صرف مستحقات الشركة المنفذة لعدم التوقيع للامتنار والنهب بسبب كونه متروك بدون حراسة	0			3	1	كربلاء	28	72	100	2769.6	2000	10800	2010	الداخلية	انشاء مركز تزيين شبوطه كربلاء	11	2	13	4	65
موقوف منذ 2013/9/20																				

عينة من مشاريع الخطة الاستثمارية لقطاع المباني والخدمات المشمولة بالزيارات الميدانية لعام 2015

ملاحظات	نسبة إنجاز المشروع على مستوى العقرات			نسبة إنجاز المشروع الكلية			التعليق	تسلسل													
	المشاكل والعقوبات	نسبة الانحراف المادي	الفعلي المخطط	تاريخ الزيارة	تسلسل الزيارة	المحافظة			نسبة الانحراف الفعلي المخطط												
الخصومية الجنبية للمكان وكثرة العطل والتساقيات الجنبية وانقطاع الطرق ، تاخر صرف السالف للمفكرة المنفذة بسبب تاخر اقرار الوزارة	0	98	98	3	1	كربلاء	11	59	70	17000	3000	54555	2011	الوقوف الشيعي	اسم المشروع	تطوير محالين ومركز	39	21	7	4	66
تاخر المباشرة بالعمل نتيجة تغيير التصاميم ، تاخر صرف المستحقات المالية للمفكرة	0	98	98	3	1	واسط	1.6	45	46.6	4528,122	2000	20086	2011	الوقوف الشيعي	اسم المشروع	انشاء مركز ديني ثقافي في واسط	3	5	7	4	67
لا يوجد	0	98	98	3	1	بغداد	-1	81	80	1286,88	1000	3957	2013	العدل	اسم المشروع	انشاء مجمع وائر عدلية في محافظة بغداد / الصليح مع التعايش	59	11	1	4	68
تاخر صرف المستحقات المالية للمفكرة	0	98	98	3	1	واسط	15.5	69.5	85	48000	10000	1707,40	2009	السلاميات والانشغال	اسم المشروع	مشروع مجازي الصويرة	1	5	4	4	69
قلة اعداد الكوادر الهندسية في المحافظة ، تاخر صرف السالف المقدمة من قبل الشركة ، تاخر المصاوفة على اامر العقار ولعدم الانتظامية ، وجود شححة في المياه اثر على عمل المشروع	0	98	98	3	1	ميسان	28	72	100	****	****	20000	2013	محافظة ميسان	اسم المشروع	انشاء مجمع مياه مع الشبكات في القرى والاهواز الجموية ، قلعة صالح ، الملشح ، العحل ، السلام ، العزير ، بني هاشم	97	24	7	4	70
لا يوجد	0	98	98	3	1	ذي قار	0	9800	300	49200	2011	الرياضة والشباب	اسم المشروع	انشاء ملاعب سعة (5000) متفرج في بغداد والمحافظة عدد (4) / ملاعب الشطرة	6	8	9	4	71		
متوقف بسبب سحب العمل	0	98	98	3	1	كربلاء	53	19	72	1125	50	10854	2012	الصحة	اسم المشروع	انشاء مركز تزيين وتطوير الكوادر مع دار صياغة	94	11	1	4	72

عينة من مشاريع الخطة الاستراتيجية للمباني والخدمات المشمولة بالزيارات الميدانية لعام 2015

ملاحظات	نسبة إنجاز المشروع على مستوى العقرات			تاريخ الزيارة	تسلسل الزيارة	الحفاظة	نسبة إنجاز المشروع الكلية			المشرف التراكمي	التخصص	مليون دينار	دينار	سنة اذراج المشروع	الجهة المنفذة	اسم المشروع	التعقيب				
	نسبة الانحراف المادي	الفعلي	المخطط				نسبة الانحراف الفعلي	المخطط	المرقب								التمويل	الكلية مليون	المرقب	المرقب	المرقب
متوقف بسبب سحب العمل في البروكسية / في حين تم الاكاز واستلام اولي في المواقع الثلاثة الاخرى (جصان والريبيبة والحجلي)	0	3	1	3	1	واسط	40	60	100	3040	15	250	4000	2011	الصحة	انشاء مركز صحي نموذجي بجوي على وحدة طوارئ وصالة ولادة عدد(4)	1	7	2	4	73
متوقف بتاريخ 2014/11/23	0	100	100	3	1	واسط	0	7302	126	600	45000	2008	الشباب والرياضة	انشاء مساح اولمبية عدد/5 اكريلام , جف/دروانية,مبنى واسط /انظمة مسبح مكشوف في واسط	2	10	9	4	74		
متوقف ولم سحب العمل	0	3	1	3	1	كربلاء	0	***	100	90000	2013	السياحة والانشغال	مشروع ماء للثريات الجداول الغربي كربلاء	33	1	4	4	75			
العمل شبه متوقف	0	3	1	3	1	كربلاء	4	51	55	25000	3000	90000	2011	الاعمار والاسكان	الجميع السكني في الجزيرة 2/	34	1	13	4	76	
العمل جارزات سحب العمل للمرة الثانية بتاريخ 2014/12/21	0	3	1	3	1	بايل	40	60	100	535	927	100	4000	2007	العمل والشؤون الاجتماعية	انشاء قسم العمل والتشؤون والتدريب المهني في بايل	1	3	9	4	77

عينة من مشاريع الخطة الاستثمارية لقطاع المباني والخدمات الميدانية لعام 2015

ملاحظات	المشاكل والعقبات	نسبة إنجاز المشروع على مستوى العقرات			تاريخ الزيارة	تسلسل الزيارة	الحفاظة	نسبة إنجاز المشروع الكلية			المشرف	التخصص	مليون دينار	مليون دينار	سنة اذراج المشروع	الجهة المنفذة	اسم المشروع	التعويل			
		نسبة الانجاز المادي	الفعلي	المخطط				نسبة الانجاز الفعلي	المخطط	ن								ن	ن	مادة	
وجود تعارض اسبب التخط مع شركات الخاري، عدم معرفة مسارات قنايات الخفية	محطة المعالجة التي تبلغ 24.5% من حجم المشروع العمل متوقف فيها بسبب الطوف الامني وتوحيد الشركة	0	3	1	بغداد	48.2	51.8	100	6307.782	5000	22000	2012	البلديات والاشغال	مجاى ناحية الرشيد	45	1	5	4	78		
الوضع الامني والاجدات التي جرت بعد 2014/6/10 وبسببه تمت مغارة الكار التركي للموقع، ضعف كفاءة الشركة، تاخر باعداد التصاميم، عدم توفر الاليات والعدات الكافية للاسراع في اداء العمل	الوضع الامني والاجدات التي جرت بعد 2014/6/10 وبسببه تمت مغارة الكار التركي للموقع، ضعف كفاءة الشركة، تاخر باعداد التصاميم، عدم توفر الاليات والعدات الكافية للاسراع في اداء العمل	0	3	1	بغداد	79	16	95	10500	4000	87000	2011	الصحة	انشاء مستشفى عام في الحسينية سعة (200) سرير مع التايب والجهاز/تسليم مفتاح	10	3	2	4	79		
عدم توفر السيولة التقفية المالية بسبب تاخر صرف السلف المستحقة للشركة العاملة والبالغ عددها سلفتان حيث لم تصرف منذ 2015/1/8	عدم توفر السيولة التقفية المالية بسبب تاخر صرف السلف المستحقة للشركة العاملة والبالغ عددها سلفتان حيث لم تصرف منذ 2015/1/8	0	3	1	بابل	-19	75	56	****	****	96050	2011	العمل	بناء سجن في محافظة بابل	5	16	9	4	80		
		0	3	1	في هار	-13	50	37	36727	5000	90000	2012	الاعمار والاسكان	الجمع السكاني في قلعة سكر	55	1	3	4	81		
		0	3	1	كربلاء	0	100	100	****	1750	2353	2011	الوقف الشعبي	مدينة الزاين على طريق كربلاء- بابل الاعمال التكميلية	84	3	3	4	82		

عينة من مشاريع الخطة الاستثمارية لقطاع المباني والخدمات المشمولة بالزيارات الميدانية لعام 2015

ملاحظات	نسبة إنجاز المشروع على مستوى المقدرات		تاريخ الزيارة	تسلسل الزيارة	الحافظة	نسبة إنجاز المشروع الكلية		المصرف	التخصص	مليون دينار	دينار	سنة اذراج المشروع	الجهة المنفذة	اسم المشروع	التصويب			
	نسبة الانحراف المادي	الفعلي المخطط				الفعلي	المخطط								ن	ن	ن	مادة

وجود مجاوزتين بالأرض في بداية عمر المشروع تأخر بعض الفحوصات الغيرية , حصول تغييرات في التصميم , الضعف المالي للشركة , صعوبة وصول المواد الإنشائية بسبب الوضع الأمني إضافة مساحة جديدة الى مساحة المشروع الأصلية أدى الى زيادة فترات العمل

عدم ورود التحصيل المالي لدفع الساعة المستحقة للشركة العاقلة	0	3	1	النجف	0	20	20	35 595	250	942	2013	الداخلية	انشاء بتايه الشؤون الداخليه والأمن في النجف الاشراف	33	1	1	4	84
---	---	---	---	-------	---	----	----	--------	-----	-----	------	----------	---	----	---	---	---	----

مجزو بتاريخ

2014/1/23 ومستلم استلام اولي

عدم جسم موضوع الشركة المتعلق للفتق للقيام باعطاء اللواقط النهائية لكافة التصاميم , انتهاء عقد الاستشاري والهندس للقيم , تأخر صرف المستحقات المالية , قيام وزارة الشباب والرياضة بالتعاون مع الشركتين المتفردتين للفتقين في الدبنة الرياضية بمبلغ اعلى من الكلفة التحميتية للمشروع دون معاقبة وزارة التخطيط لتحديد الكلفة التحميتية وزيادة الكلفة الكلية للمشروع	0	100	100	6	2	واسط	7302 126	900	50000	2008	الشباب والرياضة	انشاء مسابح اولمبية عدد 5 اكريلام , تجف دروائية ,مبنى واسط /انشاء مسبح مكشوف في واسط	2	10	9	4	85
	35	65	100	3	1	النجف	110515	12000	150000	2011	الشباب والرياضة	تصميم وتبني قبتين تصوم 5 كورم سعة 200 متر في الدبنة الرياضية	76	3	3	4	85

عينة من مشاريع الخطة الاستثمارية لقطاع المباني والخدمات المشمولة بالزيارات الميدانية لعام 2015

ملاحظات	نسبة إنجاز المشروع على مستوى العقرات			تاريخ الزيارة	تسلسل الزيارة	نسبة إنجاز المشروع الكلية			المصرف	التخصص	مليون دينار	دينار	سنة اذراج المشروع	الجهة المنفذة	اسم المشروع	التعقيب				
	نسبة الانحراف المادي	الفعلي	المخطط			نسبة الانحراف الفعلي	المخطط	التركامي								مليون دينار	دينار	سنة اذراج المشروع	الجهة المنفذة	اسم المشروع
عدم التعاقد مع مشغل للفضق لقطاع تاريخ الزياره، ضعف اطلاق التخصصات المالية، عدم وجود دائرة مهندس مقيم، عدم وجود مصدر قريب للمطالعة الكهربائية	25	75	100	6	1	البحيرة	25	75	100	56,177,404	6000	150000	2011	الشباب والرياضة	انشاء قناتل خمسة	76	3	3	4	
وجود تناقض في التصاميم للعدة اصلا ادى الى حصول زيادة في نسب الانحراف، تاخر المواد الاستهلاكية	0			3	1	ني قار	25	75	100	19939,17	10000	56000		البلديات والاتصال	تجهيز وتنفيد محطة معالجة الرافعي بطلقة تصميمية (3م60,000) /يوم	34	1	5	4	86
تلكؤ القاول في تنفيذ الاعمال الموكلة اليه ، عدم كفاءة القاول فيتا وماليا ، تاخر اسلاف المستحقة منذ 2014/1/80 والتي لم يتم صرفها كد الان	0			3	1	ني قار	75	25	100	150	250	1485	2012	الصحة	انشاء مجمع اللجان الطبية في ني قار	97	1	1	4	87
عدم توفر خدمات البنى التحتية ، قلة الابني العطللة تاخر الصاقفة على اوامر العيبر ، تاخر في اختيار التمازج ، القدمة من قبل الشركة ، تاخر تسديد مستحقات الكتيب الاستهلاكي ، يوجد ضعف في الاجراءات الادارية ، عدم حسم موضوع الوحدة الكهربائية الخاصة بالحدور	0			3	1	ميسان	7,8	922	100	1400	2000	6795	2011	مؤسسة الشهداء	انشاء وتشبيد دار ضيقة ومباني ادارية ومباني سكنية لوطفي المؤسسة لتسروع مزار نصب الشهيد في الجزيرة	15	1	11	4	88

عينة من مشاريع الخطة الاستثمارية لقطاع المباني والخدمات المشمولة بالزيارات الميدانية لعام 2015

ملاحظات	نسبة إنجاز المشروع على مستوى العقرات			نسبة إنجاز المشروع الكلية			الجهة المنفذة	اسم المشروع	التصويب	نوع مادة							
	نسبة الانحراف المادي	الفعلي	المخطط	نسبة الانحراف الفعلي	المخطط	المشرف التراكمي											
المشاكل والعقبات	تاريخ الزيارة	تسلسل الزيارة	الحفاظة	تاريخ الزيارة	تسلسل الزيارة	الحفاظة	سنة اذراج المشروع	القيمة المضافة	اسم المشروع	التصويب	نوع مادة						
خط الماء الصناعي بحاجة الى نصب محطة جديدة مع خط ناقل ، الجاري بحاجة الى مد خط ناقل الاقرب محطة معالجة تابعة لمدينة مجازي ذي قار الكهولبراه بحاجة الى مد خط ناقل مع اعمدة ومحولات تنفيذية التوسعة ، لا توجد بنائية الادارة السجن ضمن جداول الكميات	0	3	1	نفي قار	-15	80	65	58000	5000	101700	العمل	توسيع سجن الناصرية الجنيد الى 5000 سجن	7	2	9	4	89
تأخر في صرف السلف الى الشركة الممولة ، تأخر في المصادقة على خط التصريف	0	3	1	بابل	11,1	84,6	95,7	****	22500	400000	البيديات والاشغال		23	1	5	4	90
صعوبة توفير الكوادر الفنية الجيدة المتخصصة باعمال الانشاءات ، عدم تواجد بطل الشركة المنفذة بصورة دائمية في موقع العمل	0	3	1	ميسان	2	98	100	514	1,350	2313	الاعمار والاسكان	انشاء بناية مديرية احصاء ميسان	76	3	1	4	91
لم يتم تحديد نسبة الاجاز الفعلي والمخطط للمشروع لوجود مدة اضافية تمت المصادقة عليها من قبل الوزارة وقدرها (88) يوم ولم يتم تحديد التحول عند تاريخ الزيارة ، اقله كوادر العمل من قبل الشركة المنفذة	0	3	1	بابل	26	17	43	****	1800	43000	الاشباب والرياضة	انشاء قاعات اولمبية 2500 متفرج عمدة في بغداد والحافظات	12	5	9	4	92
مشجر وتم استلامه استعمال اولي بتاريخ 2014/10/2	0	3	1	بغداد	0	100	100	263,454	87,465	394	الوقوف السياحي	توسيع وترميم دير سيدة الكرمل مع التاليف	6	3	7	4	93

عينة من مشاريع الخطة الاستثمارية لقطاع المباني والخدمات المشمولة بالزيارات الميدانية لعام 2015

ملاحظات	المشاكل والعقبات	نسبة إنجاز المشروع على مستوى العقرات			تاريخ الزيارة	تسلسل الزيارة	المحافظة	نسبة إنجاز المشروع الكلية			المرشوف	التخصص	مليون دينار	مليون دينار	سنة اذراج المشروع	الجهة المنفذة	اسم المشروع	التعقيب	تسلسل
		نسبة الانحراف المادي	الفعلي	المخطط				نسبة الانحراف الفعلي	المخطط										
منجز		0	3	1	بغداد	0	100	100	10327	100	10.77	2011	الوقف الشيعي	تطوير الروضة الكاطمية المحمدية	13	1	7	4	94
متوقف ولم سحب العمل		0	3	1	بغداد	75	25	100	****	5	7000	2008	التجارة	انشاء بنائية جديدة لقرى الشركة العامة لتجارة البواد القذانية في جملة	89	1	1	4	95
منجز ولم يتم تشكيل لجنة استلام اولى لغاية الزيارة		0	3	1	بغداد	0	100	100	****	4000	9264.8		الوقف الشيعي	انشاء هيكل تسقيف الصحن الكاظمي الشريف للجهة الشرقية والغربية من جامع الجوازين /الرحلة الاولى	38	1	7	4	96
تم توقيع العقد ولم يتم المباشرة بالمشروع		0	3	1	كربلاء	0	0	0	****	1,500	10221	2013	الوقف الشيعي	البحر الثقافي والاجلعي في محافظة كربلاء / الجمعية	7	5	7	4	97
في طور الاحالة والتعاقد		0	3	1	بابل	0	0	0	****	20000	500000	2012	الاعمار والاسكان	البحر السكاني في بابل / الشوملي / ستر اتيحة التحقيف من القفر	3	1	4	4	98
			4	1	بغداد	5.5	3.5	9	4245	10000	50251	2013	الداخلية	انشاء مجمع ابنية نادي الشرطة الرياضي	1	9	9	4	99

عينة من مشاريع الخطة الاستثمارية لقطاع المباني والخدمات المشمولة بالزيارات الميدانية لعام 2015

ملاحظات	المشاكل والعقبات	نسبة إنجاز المشروع على مستوى العقرات			تاريخ الزيارة	تسلسل الزيارة	الحفاظة	نسبة إنجاز المشروع الكلية			سنة اذراج المشروع	الجهة المنفذة	اسم المشروع	التعقيب						
		نسبة الانحراف المادي	الفعلي	المخطط				نسبة الانحراف الفعلي	المخطط	المصرف التراكمي				التخصيص مليون دينار	الكلية مليون دينار	مليون دينار	مليون دينار	ن	ن	ن
تلكو الشركة العقولة بتنفيد العمل بسبب ضعف الكفاءة المالية للشركة إضافة الى قلة الكوادر العاملة نتيجة مغادرة اغلب الكوادر العاملة الاجنبية للعراق بسبب الارتفاع الامنية , عدم خديت جدول تقدم العمل وانقر تقدم اعمال محفظ الموقع (landscape) لغرض المصادقة عليها		72	28	100	2	1	0	360	15000	725000	2009	الصحة	انظام (5) مستشفيات ولادة واطفال سعة (300) سرير مع التانيث والتجهيز في بغداد / الرصافة , الديوانية ديالى , كربلاء , ذي قار	3	2	2	4	100		
ضعف الكفاءة الادارية والمالية وعدم وجود خيارات دقيقة للتجربة وعدم اعتماد تصاميم قديمة للمشايخ اخرى		57	43	100	5	1	0	11706.8	900	35000	2010	الشباب والرياضة	ارثة وعادة انشاء متعمبات شباب في بغداد والفاطحات عدد(7) منتدى شباب القرية	5	9	9	4	101		
تاخر صرف المستحقات المالية للشركة المنفذة , تاخر المصادقة على التعديلات في التصاميم, كذرة الروتين الاداري في المحاطبات, صعوبة تجهيز بعض المواد الاضافية, قلة الكادر المنفذ بسبب شحة الايدي العاملة, صعوبة تجهيز المواد الاستيرادية		0	5	100	5	1	0	11600	5000	24234	2008	الصحة	انشاء مستشفى سعة 50 سرير لأمراض الجهاز الهضمي	5	2	2	4	102		
تاخر صرف السلف , استبدال كادر دائرة الهندس القديم , خديت كلغة واملته للمنازل عدم توفر خدمات البنى التحتية, عدم وجود سياج يحيط بالابنية كمايتها , صعوبة الوصول الى موقع العمل		0	5	100	5	1	14	86	100	42000	2300	72000	2010	مؤسسة السجاء	انشاء 1000 دار سكني في البصرة / الصيخ	12	2	3	4	103

عينة من مشاريع الخطة الاستثمارية لقطاع المباني والخدمات المشمولة بالزيارات الميدانية لعام 2015

ملاحظات	نسبة إنجاز المشروع على مستوى العقرات			تاريخ الزيارة	تسلسل الزيارة	المحافظة	نسبة إنجاز المشروع الكلية			المصرف	التخصيص	مليون دينار	مليون دينار	سنة اذراج المشروع	الجهة المنفذة	اسم المشروع	التعقيب			
	نسبة الانحراف المادي	الفعلي	المخطط				نسبة الانحراف الفعلي	المخطط	التراكمي								التركامي	التركامي	التركامي	التركامي
تأخر صرف السلف استبدال كادر وزارة الهندس المقيم ، خربت كلغة واطلته للمنازل. عدم توفير خدمات البنى التحتية، عدم وجود سجاج يحيط بالابنية، مماثلتها ، صعوبة الوصول الى موقع العمل				9	2	البحيرة	15	85	100	42000	2300	72000	2010	مؤسسة السجاء	انشاء 1000 دار سكني في البصرة /الصبيح	12	2	3	4	
فمن قاعة الصرف الصحي، ضم الشاح بعرض 30 متر، الكار الهندسي في المشروع ، عدم توفر السيولة التنفيذية.	0	5	1	ميسان	1	ميسان	1.4	8.1	9.5	187.603	3000	212139	2013	مؤسسة الشهباء	الجمع السكني في ميسان	62	1	3	4	
تأخر سمات الحجول للعمالة الاجنبية للمشروع، الخصوصية الدينية للمحافظة	0	5	1	كربلاء	1	كربلاء	0	53.74	53.74	28586.29923	5000	64222	2012	الوقف الطبيعي	كراج الكفيل القومي	27	1	7	4	
تأخر تجهيز القعرات الاسترانية ، وجود العديد من اضرار القبار ، تاكلو الشركة المنفذة للمساكن الخراب	0	5	1	كربلاء	1	كربلاء	13.6	86	99.6	48263	15000	97645	2008	البلديات والاشغال	مجاوي الخمر	2	12	5	4	
تأخر استمره المنفعة للمساكن الخراب بالتميز قلة التمويل للمشروع، التاكلو في تجهيز الاعمال	0	5	1	كربلاء	1	كربلاء	71	29	100	500	3221.44	2013	الاعمار والاسكان	الاعمار الاسكاني في كربلاء	8	3	3	4		
التوقفات الناتجة عن مراسيم الزيارات الدينية، صعوبة تجهيز المواد المستخدمة في المشروع وصعوبة حركة الاليات ، وجود مرحلة تكميلية للمشروع وانتظار توفير التخصيص المالي	0	5	1	كربلاء	1	كربلاء	2.5	68	70.5	4026	17704.945	200000	2007	الوقف الطبيعي	تطوير الوصيتين الحسينية والعباسية للفقستين	14	1	7	4	
																				108

عينة من مشاريع الخطة الاستثمارية لقطاع المباني والخدمات المشمولة بالزيارات الميدانية لعام 2015

ملاحظات	المشاكل والعقبات	نسبة انحراف على مستوى العقود		تاريخ الزيارة	تسلسل الزيارة	الحافظة	نسبة انحراف الكلية		المصرف	التخصص	مليون دينار	دينار	سنة اذراج المشروع	الجهة المنفذة	اسم المشروع	التعويل				
		نسبة الانحراف المادي	الفعلي				الخطوط	الفعلي								الخطوط	ن	ن	ن	مادة
متوقف عن العمل لعدم صرف السلفة المالية وذلك لعدم وجود تمويل للمشروع		0		5	1	بابل	29	52	81	3,199,976,149	2200	22000	2010	الداخلية	انشاء معمل شامل	227	2	1	4	110
متوقف عن العمل / سحب عمل من الشركة المنفذة		0		5	1	كربلاء	46	54	100					الشباب والرياضة	انشاء بنائية متعددة الاعراض في كربلاء القديمة					111
لم يتم الاعلان عن المشروع لغاية 19/5/2015		5	1	بغداد	0	0	100	100	125	14000	2011	السياحة	وفندق الفنتا في بغداد	تنفيذ در السياقة الصغير للعبنة الكلاطبية القديمة	86	3	3	4	113	
متوقف ومتروك لفترة طويلة		5	1	بغداد	0	0	300	1796	2013	الصحة	انشاء واكمام واثابت مركز صحي لتخصصي اسنان السجينة والاسكان	3	4	6	2	114				
المشروع متجزز يحتوي على 16 مقاوله تم استلام قسمها منها استلام اولي و نهائيا والتقسيم الاخر مستلم استلام اولي حين اكتمال المستحقات المالية		5	1	بغداد	6	94	100	36986	490	4000	2009	امانة بغداد	تحسين وتوسيع شبكات الصرف الصحي ومياه الامطار للمناطق القديمة لمدينة بغداد	تحسين وتوسيع شبكات الصرف الصحي ومياه الامطار للمناطق القديمة لمدينة بغداد	1	2	5	4	115	

عينة من مشاريع الخطة الاستثمارية لقطاع المباني والخدمات المتكاملة لعام 2015

ملاحظات	نسبة إنجاز المشروع على مستوى العقرات			تاريخ الزيارة	تسلسل الزيارة	المحافظة	نسبة إنجاز المشروع الكلية			المشرف	التراكمي	التخصيص	مليون دينار	دينار	الكلفة مليون	سنة ابراج المشروع	الجهة المنفذة	اسم المشروع	التعويل				
	نسبة الانحراف المادي	الفعلي	المخطط				الفعلي	المخطط	ن										ن	ن	ن	مادة	
وجود تعارض مع خطوط الكهرباء وخطوط الماء ، تغيير تصميم بقعة الركاز، لم يتم بعد اطلاق السلفة الأولية للشركات المقاوله	98	90.2	100	5	1	ميسان	31	18	49	5147	3000	124000	2011	الشباب والرياضة	البناءات والأشغال	مشروع ماء البصرة الكبير	2	18	4	4	117		
عدم توفير السيولة المالية لدى الشركة المقاوله ، أعمال الشركة المقاوله على القانونين التائمين ، تم ملاحظه ترك بعض من اعمال الاتهانات بسبب عدم توفر السيولة المالية ، العمل كبير ومتعصب والشركة المقاوله بالمرت بجميع الابنية مما يؤدي الى ضياع مبالغ السلف المبروقه	5	1	البحرة	31	60	71	30000	20000	847017	2008	الاحجار والاسكان	الاحجار والاسكان	الجمع السكاني في شط العرب / البصرة	40	1	3	4	118					
تلكو الشركة في تنفيذ الاعمال ، تاخر المصادقة على اللد الاضافيه ، عدم وجود جدول زمني لتقديم العمل ، ضعف الكفاءه اللديه والاداريه للشركة	5	1	بابل	89	11	100	3257.5	6000	80000	2011	الاحجار والاسكان	الاحجار والاسكان	الجمع السكاني في القاسم	42	1	3	4	119					

عينة من مشاريع الخطة الاستثمارية لقطاع المباني والخدمات المشمولة بالزيارات الميدانية لعام 2015

ملاحظات	نسبة إنجاز المشروع على مستوى العقرات				نسبة إنجاز المشروع الكلية				التعقيب									
	نسبة الإنجاز المادي	الفعلي	الخطة	تاريخ الزيارة	نسبة الإنجاز المادي	الفعلي	الخطة	تسلسل										
عدم تخصيص قطعة أرض لأحد المراكز الصحية ، التاكويو والأجرايف الخاصة في المشروع سببها ضعف الامكانيات المالية للشركة.	تاريخ انطلاق المشروع لهذا العام 2013 في فتح الاعتمادات المالية	6	1	البحيرة	15	85	100	بناء وتأهيل وحدات منسق التدوير مع متطلباتها	24	6	2	4	127					
	تاريخ صرف المسلف	6	1	واسط	24	76	100	إنشاء وتجهيز متحف ومؤسسة التثقيف	15	4	9	4	128					
	العمل في المشروع شبة متوقف بسبب قلة المسؤولية المالية عدم جذب برنامج برنامج تقديم العمل في ضوء المدد الإضافية المتوجهة	6	1	ميسان	22:16	36:84	59	22:156	4500	99907	2012	الإعمار والإسكان	56	1	3	4	130	
	العمل في المشروع شبة متوقف بسبب قلة المسؤولية المالية عدم جذب برنامج برنامج تقديم العمل في ضوء المدد الإضافية المتوجهة	10	2	ميسان	40:19	37:31	77.5	22:156	4500	99907	2012	الإعمار والإسكان	56	1	3	4		
	التأخر في إصدار أوامر العيار الخاص بتغيير منحنى الكاسيات من مصنعًا ياباني الي dell	6	1	كربلاء	5	95	100	939	4492	2013	الوقوف الشعبي	العودة النسوية للرحلة الثانية	1	4	5	4	131	
	تأخر صرف المسلف ، عدم وجود طريق سالك يؤدي الي المشروع ، تأخر وصول المواد الاستهلاكية ، الاختلاف في فهم بعض من فقرات العقد الخاصة بالمساح الخارجي	17	75	92	6	1	كربلاء	84927	9000	120000	2011	الشباب والرياضة	تصميم وإنشاء ملاعب (30000)مفتاح عدد (4) في بغداد والكافيات / ملعب كربلاء	92	2	13	4	132

عينة من مشاريع الخطة الاستثمارية لقطاع المباني والخدمات المشمولة بالزيارات الميدانية لعام 2015

ملاحظات	نسبة إنجاز المشروع على مستوى العقود			تاريخ الزيارة	تسلسل الزيارة	الحفاظة	نسبة إنجاز المشروع الكلية			المرصوف التراكمي	التخصيص مليون دينار	الكلية مليون دينار	سنة اذراج المشروع	الجهة المنفذة	اسم المشروع	التصويب	نوع مادة
	نسبة الانحراف المادي	الفعلي	المخطط				نسبة الانحراف الفعلي	المخطط									
التأخير في التعاقد مع الجهة الاستشارية، استبدال الجهة المنفذة على التنفيذ وجود مواد استيرادية تقرر (195) مليار دينار لم تبث الوزارة في البية دخول هذه المواد، كثرة التعثرات على التصاميم المتصاق عليها، قلة الكادر المتعد في الموقع، تأخر حسم المدد الإضافية المنحة للشركة، انتهاء العقد مع المختبر الفعلي، عدم وجود طريق سالك يؤدي الى موقع المشروع الذي يقع ضمن منطقة زراعية تالية ولم يتم تحديد الجهة المسؤولة عن تنجيد.	40	60	100	4	1	بابل	67945,76	21000	600000	2010	الشباب والرياضة	تصميم وإنشاء ملاعب	92	2	13	4	
لا توجد مشاكل				4	1	النجف	23923	15000	109604	2012	السلطات والاشغال	مشروع شبكات الغازي والمطبخ ومحطات الفرع الرحلة الثالثة	29	1	5	4	133
قلة توفر الايدي العاملة اللازمة، قلة تداعيل فترات العمل، تأخر الشركة العاملة، تأخر الشركة العاملة، بالتعميد بسبب ضعف الكفاءة اللبية				6	1	واسط	2044+20%	3403	18371	2013	الاعمار والاسكان	انشاء بناء الجهاز المركزي للتقييس والسيطرة النوعية والاسط	54	1	1	4	134
منوقف عن العمل				6	1	بغداد	1581,34433	1000	4388	2012	الصحة	انشاء بناء الخلاسيميا في مستشفى ابن النابلي	19	8	2	4	135

عينة من مشاريع الخطة الاستثمارية لقطاع المباني والخدمات المشمولة بالزيارات الميدانية لعام 2015

ملاحظات	نسبة إنجاز المشروع على مستوى القطر			نسبة إنجاز المشروع الكلية			اسم المشروع	التعقيب									
	نسبة الانحراف المادي	الفعلي	المخطط	نسبة الانحراف	الفعلي	المخطط											
الاشغال والعقود	تاريخ الزيارة	تسلسل الزيارة	الحفاظة	نسبة الانحراف	الفعلي	المخطط	المشرف	التخصص	مليون دينار	مليون دينار	سنة اذراج المشروع	الجهة المنفذة	اسم المشروع	3	3	3	4
انسحاب الشركة بسبب الظروف الامنية، لم يتم استكمال قطعة الارض التي مكي المفروض ان يتم انشاء محطة التحويل الثانوية عليها	6	1	واسط	30.7	51.4	82.1	27500	3000	90000	2012	الاعمار والاسكان	الجميع السكني في العازرية	61	1	3	4	136
عدم وجود جهة استشارية معتمدة على الاشكالات الفنية والتصميمية، عدم جسم موضوع الاستس للاية تاريخ الريارة، قلة التحصينات المالية وعدم صرف السالف	6	1	واسط	36.5	63.5	100	12584.3	1500	35000	2009	الاشغال والرياضة	الكوت العالي وانشاء ملعب بديل عنة سعته 20000 مقفح	90	4	13	4	137
قلة التحصينات المالية وعدم منح السالف	6	1	واسط	3	97	100	1065	300	1913	2012	الوقوف الشيعي	انشاء مكتبة الامام الحسين (ع) اللغرافية مع التانيح	41	21	7	4	138
تأخير القرار الوارثة لعام 2014 وتأخير اطلاق التحصينات المالية، مدير المشروع لإعتك الصلاحيات التي تخوثة بالعمل بمرؤته	11	2	واسط	0	100	100	1280	300	1913	2012	الوقوف الشيعي	انشاء مكتبة الامام الحسين (ع) اللغرافية مع التانيح	41	21	7	4	139
العمل يجري حالياً في مرحلة فحص التربة لفرض تعديل الاسس	6	1	البصرة	0	0	0	0	1500	3204	2013	مؤسسة الشهباء	انشاء مديرية شهباء شمال البصرة/ القرنة	137	1	1	4	140
	6	1	بغداد	8	92	100	250	8000	2011	اللجنة البارالمبية الوطنية العراقية	انشاء قاعة رياضية متعددة الأغراض (1000) متفح مع مخازن نموذجية وابنية ادارية وخدمية	3	8	9	4	141	

عينة من مشاريع الخطة الاستثمارية لقطاع المباني والخدمات المشمولة بالزيارات الميدانية لعام 2015

ملاحظات	المشاكل والعقبات	نسبة إنجاز المشروع على مستوى العقود			تاريخ الزيارة	تسلسل الزيارة	الحفاظة	نسبة إنجاز المشروع الكلية			المسرف	التخصص	مليون دينار	مليون دينار	سنة اذراج المشروع	الجهة المنفذة	اسم المشروع	التعويل			
		نسبة الانحراف المادي	الفعلي	المخطط				نسبة الانحراف الفعلي	المخطط	التراكمي								التركيبي	التركيبي	مادة	
قيمة الاستلام الاولي	قلة اعداد الكوادر الهندسية ، تأخر صرف السلفى المقدمة من الشركة المقاوله	6	1	ميسان	0	100	100	760	200	7073	2013	البيات والاشغال	جهاز وصب مجمع ماء سعة 200 م ³ اس مع شبكة عمده 14 في ناحية العزير ، الكبر ، الجويه ، قلعة صالح)	118	24	7	4	142			
المشروع غير محال	وجود مشاكل كثيرة في التصاميم الخاصه بالمشروع، الاجراءات الروتينية في وزارة الداخلية ادت الى توقف المشروع، تأخر المكتب الاستشاري الهندسي، قلة الصلاحية الممنوحة من وزارة الداخلية الى دائرة المهندس القمير، قلة الكوادر الشركة المنفذة	6	1	بغداد	40	60	100	407	700	1101	2012	الداخلية اللدي / قضاء الشعب	انشاء مركز الدفاع اللدي / قضاء الشعب	280	2	1	4	143			
مشاكل مالية تعرضت لها الشركة		6	1	السجف	52	37	89	4099	1	50000	2013	محافظة السجف	انشاء فندق سياحي في السجف	54	3	3	4	145			
متوقف في الوقت الحالي		24	76	100	6	1	واسط	0	0	55999.6	6500	95000	السحاب والرياضة	نظام مديات شبانية نسوية نموذجية في بغداد والحافظات/ انشاء مبنى سحاب نموذجي في السخان	3	7	9	4	146		
		285	71.5	100	4	1	القاسمية	0	0	900	50000	2008	السحاب والرياضة	نظام مديات شبانية نسوية نموذجية في بغداد والحافظات	3	7	9	4			

عينة من مشاريع الخطة الاستثمارية لقطاع المباني والخدمات المشمولة بالزيارات الميدانية لعام 2015

ملاحظات	نسبة إنجاز المشروع على مستوى العقرات			تاريخ الزيارة	تسلسل الزيارة	الحفاظة	نسبة إنجاز المشروع الكلية			سنة اذراج المشروع	الجهة المنفذة	اسم المشروع	التوقيت				
	نسبة الانجاز المادي	الفعلي	المخطط				نسبة الانجاز الفعلي	المخطط	المصرف التراكمي				التخصيص مليون دينار	الكلية مليون دينار	الوقف الشيعي	الاعداد	الاعداد
وجود مشاكل تصميمية ، تجاوز الاعالي على الاراضي المخصصة للمشروع ، عدم توفر وسائل النقل لجارة المهندس القيم ، قلة الكادر الفني التخصصي ، تعرض كادر الهندس القيم للتهديدات	75	25	100	8	1	ميسان	11725	6252	232000	2011	الاعدار والاسكان	انشاء ابناء مسكن ريفية في اهور الحصرة - ميسان - ذي قار	11	2	3	4	147
ضعف الكفاءة المالية للشركة ، قلة كوادر الشركة العاملة في المشروع ، صعوبة تجهيز الواد الإنشائية	6	1	انفاضية	29.51	18.17	47.68	80877	700	5499	2013	الاعدار والاسكان	انشاء ابناء مقرات دارو عقارات الدولة في محافظة البوالية	63	1	1	4	148
تأخر الصرف المالي ضعف الكفاءة المالية للشركة	3	1	واسط	4383.775	17000	23400000	2012	الاعدار والاسكان	مشروع المساكن الاقتصادية في مختلف المحافظات / اجمع السكاني في واسط الجنوبي	3	2	3	4	149			
تأخر اذراج للمشروع ضمن الموازنة الاختيارية للوقف الشيعية لعام 2013	68	89	15.7	6	2	واسط	4383.775	17000	23400000	2012	الاعدار والاسكان	مشروع المساكن الاقتصادية في مختلف المحافظات / اجمع السكاني في واسط الجنوبي	3	2	3	4	149
الاعمال متوقفة نتيجة عدم صرف السلف	6	1	انفاضية	0	150	4733	2013	الوقف الشيعي	اعمار مزار تبي الله شيعي (ع)	47	1	7	4	150			
متوقف في الوقت الحالي	6	1	واسط	9	91	100	2629	300	3700	2015	العدل	انشاء مجمع الدوائر العدلية في العمالية مع العائيت	75	1	1	4	151
متوقفة وتشكيل لجنة استلام اولى	6	1	بغداد	0	100	100	566	300	3216		الاعدار والاسكان	الاعمال التكميلية لخطة وزارة التخطيط	5	2	1	4	152
عدم اطلاق التخصيمات المالية	6	1	الحصرة	25	75	100	32516	5100	50000	2010	الوجرة والهجرين	تشيد اجمع السكاني في محافظة الحصرة	65	1	3	4	153

عينة من مشاريع الخطة الاستثمارية لقطاع المباني والخدمات المشمولة بالزيارات الميدانية لعام 2015

ملاحظات	نسبة إنجاز المشروع على مستوى العقود			تاريخ الزيارة	تسلسل الزيارة	الحفاظة	نسبة إنجاز المشروع الكلية			المصرف	التراكمي	سنة اذراج المشروع	الجهة المنفذة	اسم المشروع	التعويل					
	نسبة الانجاز المادي	الفعلي	المخطط				نسبة الانجاز الفعلي	المخطط	التمويل						مليون دينار	الكلية مليون دينار	سنة اذراج المشروع	الجهة المنفذة	اسم المشروع	ن
مشاكل والعقوبات	0	0	0	4	1	نوفار	0	5.5	5.5	300	300	2013	الصحة	انشاء دور الاطباء في قضاء الجليل مع التانيث	70	3	3	4	154	
تأخر صرف المستحقات المالية للشركة	6	1	كربلاء	6	1	كربلاء	-5	87	82	19782	4459	2013	الوقوف الشعبي	مدينة الزايرين (بعداء - كربلاء) م 4	82	3	3	4	155	
عدم توفر السيولة النقدية للمشروع، عدم البت بوضع المدة الإضافية، كثرة اوامر التغيير	6	1	النجف	6	1	النجف	21.6	78.4	100	95000	5000	2008	البيديات والاشغال	تجهيز وتنفيذ وصب محطة معالجة النجف بطاقته 100000 م 9م مشروع مجازي النجف م 2	28	1	5	4	156	
مشاكل مالية تعرضت لها الشركة، وجود تناخل بالأعمال مع مفاوآت اخرى	6	1	كربلاء	6	1	كربلاء	11	85	96	2440	14655	2013	الوقوف الشعبي	توسعة الحائر الحسيني الشريفي م 6	32	1	7	4	158	
مشاكل وحداث منسق	12	1	القادسية	12	1	القادسية	20	80	100	97.523	1	1500	الصحة	بناء وحدات منسق المدن مع توفير متطلباتها البيوانية	31	6	2	4	159	
مشاكل	6	1	ميسان	6	1	ميسان	0	0	0	2500	30000	2012	البيديات والاشغال	انشاء واعادة اتمام منجيات شباب في الرياضة بغداد والبيانات عدد 71	8	14	4	4	160	
مشاكل	6	1	القادسية	6	1	القادسية	0	100	100	0	2500	30000	2012	البيديات والاشغال	مشروع ماء الخنافية	8	14	4	4	161
مشاكل	12	2	القادسية	12	2	القادسية	0	100	100	250	30000	2012	البيديات والاشغال	مشروع ماء الخنافية	6	14	4	4	162	
حوت توقفات بدون مبرر عدم توفير السيولة المالية، نقص في الكوادر الهندسية والفنية والمبغنة للمشروع	5	1	ميسان	5	1	ميسان	46.5	53.5	100	475	500	2013	الاعمار والاسكان	انشاء دار استراحة لتعيسى وزارة الاعمار والاسكان في ميسان	7	3	3	4	162	

عينة من مشاريع الخطة الاستثمارية لقطاع المباني والخدمات الميكانية لعام 2015

ملاحظات	المشاكل والعقبات	نسبة إنجاز المشروع على مستوى العقود			تاريخ الزيارة	تسلسل الزيارة	الحفاظة	نسبة إنجاز المشروع الكلية			المصرف	التخصيص	مليون دينار	مليون دينار	سنة اذراج المشروع	الجهة المنفذة	اسم المشروع	التعقيب			
		نسبة الانجاز	المادي	الفعلي				نسبة الانجاز	الفعلي	المخطط								3	7	13	19
متنجز وانتظار تشكيل لجنة استلام اولى لقاية الزيارة		0			4	1	بغداد	0	100	100	****	4000	9284.8		الوقف الشيعي	انشاء مركز مبرزة البرة	38	1	7	4	163
	قلة التمويل المالي لمدة ثلاثة اشهر	0			4	1	الغاصبية	-2	94	92	5797	1000	6666	2012	الحالية	مضروع ماء الهاشمية	31	1	1	4	164
	تاخر فتح الاعتمادات المالية ، تاخ صر السلف المالي المستحقة	0			4	1	بابل	9	87	96	1570	4000	848.12	2008	البلديات والانشغال	مضروع ماء الهاشمية 8000 م مكعب/ ساعة	26	1	4	4	165
	تلكو الشركة الطراوة بتنفيذ العمل ، تاخر صرف المسحقات المالية	0			4	1	الثنى	3	97	100	148	1000	3000	2013	الصحة	بناء وحدات منسق المدن مع توفير ممتلكاتها / استرجاعية التحفيف من الفقر	20	6	2	4	166
	ضعف كفاءة الشركة وللاؤها ووجود العديد من الصعوبات في اكمال الازاء الانشائية ، وجود اخطاء عديدة في تنفيذ العقود، عدم دقة المتابعين المعدة بعض القفرت	0			4	1	بغداد	5	95	100	991	300	3216	2012	الاعمار والسكان	الاعمال التكميلية لحيط بناء وزارة التخطيط	5	2	1	4	167
	تاخر صرف السلف بسبب الظروف المالية الاخيرة	0			4	1	بغداد	0	95	95	45420.175	3000	50000	2004	الصحة	تطوير مدينة الطب	1	8	2	4	168
	قلة الابدعي العمالة الماهرة بسبب الظروف الامنية ، تاخر صرف السلف المضمرة من الشركة المنفذة لقلة التخصيصات، تغيير المكتب الاستشاري ، ضيق المكان ووجود جازر على الارض الخمصمه للمشروع، تاخر وصول المواد الاستيرادية	0			4	1	بغداد	20	40	60	1645.844	2750	14371	2010	الوقف المسيحي	انشاء الابنية والكنايس الارثوذكسية مع التايبث في بغداد	5	2	7	4	169

عينة من مشاريع الخطة الاستثمارية لقطاع المباني والخدمات المشمولة بالزيارات الميدانية لعام 2015

ملاحظات	نسبة إنجاز المشروع على مستوى العقرات			نسبة إنجاز المشروع الكلية			التعقيب	تسلسل										
	نسبة الانحراف المادي	الفعلي	المخطط	نسبة الانحراف المادي	الفعلي	المخطط												
ضعف الكفاءة المالية للشركة و قلة الكوادر الفنية , الإجراءات الامنية التي تتسبب بعقولة دول المواد الإنشائية والكوادر العاملة للمشروع, تغيير التصاميم والتي لصنادر التحاول	0	4	1	بغداد	10	30	40	1192	500	6122	2009	الداخلية	أشغال بنائية متعددة الطوائف في مركز الوزارة	8	1	1	4	170
تأخر صرف المستحقات المالية , ضيق موق العمل , عدم توفر كراج للسيارات في حالة اجاز المشروع	0	4	1	الثنى	11.5	22	33.5	1295.643532	700	13134	2013	الاعمار والإسكان	إشغال دار استراحة لتتسني وزارة الاعمار والإسكان في محافظة الثنى مع التأييت	4	8	13	4	171
تأخر صرف المستحقات المالية , كثيرة اصدار اوامر الغياب, عدم حيث جدول تقدم العمل	0	4	1	الثنى	-68	68	638	600	3360	2012	الاعمار والإسكان	إشغال مكاتب احيائية نموذجية في بغداد والمحافظات	4	3	3	4	172	
بيون معلومات		4	1	ميسان	0							الشباب والرياضة والمحافظات	إشغال مكتب الأذلة الجبائية في ميسان	17	1	1	4	174
لا توجد مشاكل		5	1	ميسان	10	90	100	400	720	750	2013	الداخلية	إشغال بنائية احصاء سوق اللبجج	106	3	1	4	175
تلكم الشركة القاولة , قلة التخصيمات المالية وعدم منح السلف المالية للمعاول	0	4	1	ذي قار	43	57	100	191	900.966	2012	الاعمار والإسكان	إشغال بنائية احصاء سوق اللبجج	106	3	1	4	176	
منجز	0	4	1	ذي قار	100	100	100	8700	900	3800	2015	الشباب والرياضة	اعداد الرسائل والتصاميم واشغال ملعب سعة 5000 متفتح في بغداد والمحافظات / سوق اللبجج	91	2	13	4	176

عينة من مشاريع الخطة الاستثمارية لقطاع المباني والخدمات المشمولة بالزيارات الميدانية لعام 2015

ملاحظات	نسبة إنجاز المشروع على مستوى العقرات			تاريخ الزيارة	تسلسل الزيارة	الحافظة	نسبة إنجاز المشروع الكلية			المسرف التراكمي	مليون دينار	مليون دينار	سنة اذراج المشروع	الجهة المنفذة	اسم المشروع	التعقيب			
	نسبة الانحراف المادي	الفعلي	المخطط				نسبة الانحراف الفعلي	المخطط	رق							ن	نوع	مادة	
تأخر بانعدام التصاميم ، تأخر بسبب الصحوصات الإشعاعية ، كان هنا أكثر من جبر تم تغييره ، تأخر وصول المواد ، دخول الآليات ومخروج الآلات يتم الا بعد الظهور	0	4	1	بغداد	44	32	76	1777,184	250	19000	2011	مجلس الوزراء / هيئة الأوراق التالية	تأهيل نائبة هيئة الأوراق التالية	15	2	1	4	177	
عدم توافر لجنة الاشراف ، تضخم كبير في الاعمال المنجزة كالصحيات والكهربائيات ، تلكو الشركة بحجة عدم صرف السلفة الاخيرة	42	58	100	4	1	النجف	10770570	2000	75453	2007	الوقف الشيعي الاشرفي، م/م	تنفيذ شقق لطيفة الغزة العلية/النجف الاشرفي، م/م	81	3	3	4	178		
عدم توافر لجنة الاشراف ، تضخم كبير في الاعمال المنجزة كالصحيات والكهربائيات ، تلكو الشركة بحجة عدم صرف السلفة الاخيرة	42	58	100	4	1	النجف	666	600	18000	2011	الشباب والرياضة	انشاء قاعة رياضية مغلقة سعته (1000) ممنفج في بغداد والحافظات	7	5	9	4	179		
المشروع متوقف منذ عام 2013	6	1	بغداد	5	95	100	1085,9	2498,84	2008	التالية	تنفيذ بتألية الهيئة العامة للضرائب	148	1	1	4	180			
لا توجد دائرة مهندس مقيم	10	1	بابل	0	100	100	5550	125	10000	2011	مؤسسة السجباء	انشاء مقرات الفروع مؤسسة السجباء	123	1	1	4	181		
تأخر صرف السلف المقدمة من قبل الشركة القاولة بسبب عدم توفر السيولة المالية من التخصيمات السنوية للوحدة للمشروع	8	1	ميسان	0	100	100	1122745	500	2047	2012	الصحة	انشاء مركز تدريب وتطوير اللاكيات للمشروع	98	1	1	4	182		

عينة من مشاريع الخطة الاستثمارية لقطاع المباني والخدمات المشمولة بالزيارات الميدانية لعام 2015

ملاحظات	المشاكل والعقوبات	نسبة إنجاز المشروع على مستوى العقود			تاريخ الزيارة	تسلسل الزيارة	الحفاظة	نسبة إنجاز المشروع الكلية			المشرف التراكمي	التخصص مليون دينار	مليون دينار	الكلية مليون دينار	سنة اذراج المشروع	الجهة المنفذة	اسم المشروع	التعقيب			
		نسبة الانجاز	المادي	الفعلي				نسبة الانجاز	الفعلي	المخطط								ن	ن	ن	مادة
تأخر صرف السلف العممة من قبل الشركة العقولة بسبب عدم توفر السيولة المالية من التخصيصات السنوية الموضحة للمشروع، تأخر الصافقة على اوامر العيار والحد الإضافية ، قللة الكادر الفني للنفذ، وجود نواقص في جداول الكميات					8	1	ميسان	30	70	100	3000	4436	13500	2013	البلديات والأشغال	انشاء ابنية ومقرات في مؤسسات البلدية في محافظة ميسان مع التأنيث	18	1	1	4	183
تأخر الشركة الإيطالية الصممة للمشروع في اكمال وتسليم تصاميم القامة ببيانات مائة الإمطار وحطات رفع مياه الأمطار تالكوو الشركة، بتفتيح الأعمال وعدم جدتها بأكمال الأعمال المتبقية للمشروع، قللة اللاكات الوهمية للشركة، قللة التخصيصات المالية للشركة					8	1	القاسمية	48.5	51.5	100	182163	100000	368000	2007	البلديات والأشغال	مشروع مجازي الديموانية / الرحلة الثانية	30	1	5	4	184
تأخر صرف السلف العممة من قبل الشركة العقولة بسبب عدم توفر السيولة المالية.					8	1	القاسمية	0	87	87	694	225	1975	2012	الصحة	انشاء مركز تخصصي لامراض الدم الوراثي (الثلاسيميا)	16	6	2	4	185
منجز					12	2	القاسمية	0	100	100	1037	225	1975	2012	الصحة	انشاء مركز تخصصي لامراض الدم الوراثي (الثلاسيميا)	12	6	2	4	
منجز					8	1	القاسمية	0	100	100	850	1103	2013	الداخلية	انشاء بنائى الشؤون الداخلية	43	1	1	4	186	

عينة من مشاريع الخطة الاستثمارية لقطاع المباني والخدمات المشمولة بالزيارات الميدانية لعام 2015

ملاحظات	نسبة إنجاز المشروع على مستوى العقرات			نسبة إنجاز المشروع الكلية			نسبة إنجاز المشروع الكلي	تاريخ الزيارة	تسلسل الزيارة	الحفاظة	نسبة الانحراف	الفعلي	المخطط	المصرف	التخصص	مليون دينار	مليون دينار	سنة اذراج المشروع	المنفعة	اسم المشروع	التعقيب	نوع	مادة	
	المشاكل والعقوبات	المادي	المخطط	الفعلي	المخطط	الفعلي																		المخطط
تأخر صرف السلف القديمة من الشركة المتاولة , احالة المشاريع الى شركات صعيقة وغير ممكنة ماديا وقنيا								8	1	واسط	21	79	100	1300	2787	6700	2012	العمل والتعاون الاجتماعي	انشاء دور الائتم والمسنين في محافظات (واسط , النخف , الانبار)	1	15	9	4	187
تلكور الشركة في التنفيذ , عدم الاستعداد لوسم الامطار , المشروع مضى على بنئه اكثر من ستة سنوات ولم ينجز ما ادى الى ظهور جحر وتكسر شوارع القاء اوت الى حصول العديد من الحوادث , اكتمال اعمال مقاوله الاعمال الكميائية بدون صرف سابقة الطاول بسبب الازمه اللية.								8	1	واسط	47	53	100	6714	8000	88000	2009	البيات والاشغال	مشروع مجاري السخينة	19	1	5	4	188
انسحاب الشركة المنفذة او من يملها والقاوم من العمل بحجة تاخر الصرف , عدم توشي الدقة في اعداد التصميم وجاؤل الكميات ما ادى الى اصهار اوامر غير عدد 2 في مشروع التي ما ادى الى تاخير اكثر في اجار للمشروع								8	1	واسط	30	70	100	88483	600	3000	2013	الصحة	بناء وحدات مسبق المدن مع توفير منطياتها / استراجية التحفيف من الفقر	28	6	2	4	189
تأخر الصاقفة على اوامر الجيار								8	1	كربلاء	10	90	100	1837	150	285	2012	الاجللية	انشاء دائرة الاجوال المدنية في ناحية اجول الغربي / كربلاء	5	7	1	4	190
عدم صرف مستحقات الشركة								8	1	كربلاء	21.8	33	54.8	2850.5	2440	12840	2013	الوقوف الشعبي	مشروع مجمع العيادات الطبية لمستشفى الشيخ الواصل	1	10	2	4	191

عينة من مشاريع الخطة الاستثمارية لقطاع المباني والخدمات المشمولة بالزيارات الميدانية لعام 2015

ملاحظات	المشاكل والعقبات	نسبة إنجاز المشروع على مستوى العقود			تاريخ الزيارة	تسلسل الزيارة	الحفاظة	نسبة إنجاز المشروع الكلية			المصرف	التراكمي	مليون دينار	التخصص	مليون دينار	الكلفة مليون دينار	سنة اذراج المشروع	الجهة المنفذة	اسم المشروع	التعقيب			
		نسبة الانجاز	المادي	الفعلي				المخطط	نسبة الانجاز	الفعلي										المخطط	ن	ن	ن
تأخر الشركة في اكمال التصاميم بسبب تأخر الاعمال المدنية والكهربائية والميكانيكية، وجود تجاوز على الخط الناقل، تاكؤم الشركة المنفعة بسبب عدم صرف المستحقات المالية.					8	1	بايل	73	17	82	89	257,54	500	1111	90000	2012	البلديات والاشغال	مشروع ماء فرى اللنة	29	1	4	4	192
توقف العمل بسبب عدم اتخاذ اجراءات صحيحة وحاسمة فيما يخص استحصال تصاريح دخول الكوادر العاملة، تأخر تشكيل دائرة الهندس القيم، عدم وجود جدول تقدم عمل محدد، الاضرار التي تتعرض لها المصاعد بسبب سوء الاستخدام، عدم وجود مخازن كافية للمواد الاستثمارية المتأخر في اكمال التقارير الفني					8	1	بغداد	40	40	80	80	6034	500	172425	2013	الصحة	اسجد المصاعد الموجودة في مدينة العطب مع تجهيز ونصب مصاعد جديدة خارجية وانوارها مع مستلزمات نصبها	1	2	12	4	194	
عدم صرف المستحقات المالية،					8	1	البيصرة	-0,4	18,5	18,1	10211	2000	55198	2013	الوقف الشعبي	الجمع الثقافي	6	5	7	4	195		
عدم حسم التوضيح التفاتة المتعلقة بين القاول والكاتب الاستشاري، الودة/ منظمة السيطرة الاوتوماتيكية/ السيرة الوضعية					8	1	البيصرة	7	93	100	4507	808	5702	2010	مؤسسة الشهايد	معمل تعبئة مياه البيصرة	53	1	4	4	196		

عينة من مشاريع الخطة الاستثمارية لقطاع المباني والخدمات المشمولة بالزيارات الميدانية لعام 2015

ملاحظات	نسبة إنجاز المشروع على مستوى العقرات			نسبة إنجاز المشروع الكلية			التعقيب	تسلسل									
	نسبة الانحراف المادي	الفعلي	المخطط	نسبة الانحراف	الفعلي	المخطط											
المشاكل والعقبات	تاريخ الزيارة	تسلسل الزيارة	المحافظة	تاريخ الزيارة	تسلسل الزيارة	المحافظة	الجهة	اسم المشروع	رقم	رقم	رقم	رقم	رقم				
عدم امكانية اعادة الاعلان على التعاونة , عدم توفر السيوhle التاليه.	8	1	بغداد	35	65	100	484	500	1400	2009	العمل والشؤون الاجتماعيه	انشاء دار حضانه في مجمع الوراثة سعة (120) طفل	1	13	9	4	197
عدم صرف المستحقات التاليه لعدم توفر السيوhle التاليه, التوقفات السابقه بسبب الظروف الامنيه	8	1	بغداد	48	44	92	50000	5000	150000	2010	البلديات والاشغال	مياه باحثة الزور	50	1	4	4	198
وجود تاكود من قبل الشركه في التنفيذ , اعثار الشركه الرئيسيه لتجهيز التاليت	8	1	بغداد	15	85	100	27296	10000	118000	2005	امانة بغداد	خديت شبكات الماء الصافي للاحياء السكنيه / تجهيز وتبديد	1	3	4	4	199
اعراضات املاءه بغداد على الاستمرار بالعمل عدم استحصال الوراقات الامويليه بسبب عدم حسم عائديه ارض المشروع بين الوقين السني والشيعي كثرة التوقفات بسبب الاوضاع الامنيه الحساسه , كثره اصدار اوامر الغيار بسبب عدم اللقه في اعداد التصاميم وجدول الكميات	8	1	بغداد	64	36	100	880	2000	26199	2012	الوقف السني	اعادة اعمار واهل الجماعه / المرحله الاولى	3	3	7	4	200
الوضع الامني للمطقه كونها تقع في سبغ البون عدم صرف السلف للشركه المنفذه حيث تم رفع السلفه الاخيره .	8	1	بغداد	49	51	100	989586	3000	30000	2011	الصحة	انظام مستشفى عام في الامامين الجواين (87) سبر في التاجي تسلم مفتح	8	3	2	4	201
قله الكادر عدم توفر السيوhle التقنيه,	8	1	بغداد	37	63	100	2793	1500	5025	2010	الوقف المسيحي	العباده الكنيسيه المشرق والكنايس المشرقيه مع التاليت	6	2	7	4	202
انقاف التعاقدات الجديده , عدم توفر السيوhle التقنيه	8	1	بغداد	2	86	88	4199	1408	5500	2010	البيئه	تطوير منظومه الرصد البيئي	41	1	12	4	203

عينة من مشاريع الخطة الاستثمارية لقطاع المباني والخدمات المشمولة بالزيارات الميدانية لعام 2015

ملاحظات	نسبة إنجاز المشروع على مستوى الفقرات			نسبة إنجاز المشروع الكلية			التعقيب	تسلسل										
	المشاكل والعقبات	نسبة الإنجاز المادي	الفعلي	المحافظة	نسبة الإنجاز الفعلي	المخطط												
204	عدم صرف السلفة الاجرية للشركة القاولة ، وجود الخطأ في التصاميم الإنشائية ، عدم تطابق الكميات الموجودة في جداول الكميات ، وجود فرق في بعض الفقرات مثل الصيغ والبيانات ، صعوبة الاتصال بالجبهة المحصنة لاتخاذ القرار بالتعيرات .	8	1	0	100	100	إنشاء كورنيش ناحية الكريمة	10	1	8	4	4	204					
205	ضعف كفاءة الشركة المانية ، عدم اتخاذ قرار من قبل المؤسسة حول سحب العمل من الشركة القاولة .	8	1	البحرة	68	32	100	320	1000	10000	2011	مؤسسة السجاء	إنشاء مقرات لفرع مؤسسة السجاء	123	1	1	4	206
207	فشل أو تأخر الجبه المتفحة في دفع المستحقات المالية ، احالة العمل الى شركة غير كفولة ، لا توجد تفاصيل في التقرير عن عدد أوامر العيار ، لم يتم الاطلاع على جدول تقدم العمل	8	1	بغداد	26	28	54	7554	4059	60305	2012	الاعمار والاسكان	اعادة اعمار ابنية مجمع وزارة التخطيط	85	3	1	4	207
208	احالة المشروع على الرخم من عدم اقرار موازنة 2014 التأخير في الرؤين الاذاري بأصدار اوامر العيار والمصاوفة	8	1	بغداد	9	91	100	صفر	5000	61294614	2013	الوقوف الشعبي	الاعمال التكميلية لاصحن التوسعة الجيد	34	1	7	4	208
209	ضعف كفاءة الشركة المانية والاذرية لكن القنية جيدة من حيث التنفيذ	8	1	بغداد	15	65	80	417098	1200	15000	2010	الوقوف الشعبي	انقضاء مقر بطير كية بابل الكلدانية وثمينة مستازواتها	65	1	1	4	209

عينة من مشاريع الخطة الاستثمارية لقطاع المباني والخدمات المتكاملة بالزيارات الميدانية لعام 2015

ملاحظات	نسبة إنجاز المشروع على مستوى العقرات			نسبة إنجاز المشروع الكلية			التعليق
	نسبة الإنجاز المادي	الفعلي	المخطط	نسبة الإنجاز المادي	الفعلي	المخطط	
تم يتم تزويد الفرق بأي أدوات لذلك لم يتم عمل تقرير							
	تاريخ الزيارة	تسلسل الزيارة	الحفاظة	تاريخ الزيارة	تسلسل الزيارة	الحفاظة	
	9	1	الفاضية	98	2	100	688.939
عدم رقة التصاميم العدة للمشروع، عدم تحديد جدول تقدم العمل، قلة الكوادر العاملة	9	1	البحيرة	8	41	49	4667
عدم وجود مكان لنصب التولبات مع ملحقاتها، اصهار امر غير بنسبة تجاوز الصلاحية، اقوله للوزير المختص دون استحصال الاوقات، تاخر صرف المستحقات المالية	9	1	البحيرة	8	92	100	160
تغييرات في مخططات الموقع العام والمخططات الميكانيكية والبري والكهربائية، قلة الكوادر العاملة، قلة السيولة المالية	9	1	البحيرة	5	55	60	7593
تاخر تسليم الموقع، عدم رقة التصاميم وعدم اجراء مسوحات للأرض، قلة الكوادر العاملة	9	1	البحيرة	31	13	44	4911.82
سحب العمل	9	1	الفاضية	75	25	100	303.337
تاخر صرف السلف المقدمة من قبل الشركة المتاولة بسبب عدم توفر السيولة المالية	9	1	الفاضية	15	85	100	526.7293
							75
							1600
							2011
							الصحة
							انشاء مجمع مخزني في الدويانية
							5
							5
							11
							4
							210
							انشاء مجمع الدفاع المدني باحثة السنية/
							5
							8
							1
							4
							212
							انشاء مجمع للدوائر العاملة في البحيرة /السلمى مع التانيث
							82
							1
							4
							211
							انشاء مركز الامراض السرطانية الاعمال المدنية
							8
							2
							2
							4
							214
							مستشفى الامراض السرطانية الاعمال المدنية
							8
							2
							2
							4
							215
							انشاء منطف صفوان الطوبوي
							4
							6
							1
							4
							216
							انشاء مجمع للدوائر العاملة /عقاص مع التانيث
							37
							1
							4
							217
							انشاء مركز صحي فرعي عدد الجليح، قرية النجوم/ الدويانية
							2
							5
							2
							4
							217

عينة من مشاريع الخطة الاستثمارية لقطاع المباني والخدمات المشمولة بالزيارات الميدانية لعام 2015

ملاحظات	نسبة إنجاز المشروع على مستوى العقرات			تاريخ الزيارة	تسلسل الزيارة	الحفاظة	نسبة إنجاز المشروع الكلية			المصرف	التخصص	مليون دينار	مليون دينار	سنة اذراج المشروع	الجهة المنظمة	اسم المشروع	التعقيب			
	نسبة الانحراف المادي	الفعلي	المخطط				نسبة الانحراف الفعلي	المخطط	التركمي								الكلية مليون	دينار	رقع	ن
سحب العمل				9	1	العاصمة	57	43	100	1612	250	6,000	2010	العمل والشؤون الاجتماعية	انشاء قسم العمل والتدريب المهني في الديوانية	3	9	9	4	218
	نفتح رفع المشروع من الخطة الاستثمارية وجزلة على الموازنة الجارية بعد تصفية حسابة			9	1	بغداد	-91	91	0	2560	10	2954	2012	الامانة العامة لمجلس الوزراء	انشاء مركز المعلومات وعم اتخاذ القرار / بيت الحكمة	4	5	13	4	219
				9	1	بغداد	100	100	100	2650	400	10750		الاعمار والاسكان	انشاء بناية متخصصة لاجراء السحوت والدراسات لمشروع الحدوات العراقية وتطبيق الكودات العربية	1	5	13	4	220
				9	1	بغداد	100	100	100	412,848	300	1000	2008	الثقافة	تاهيل بناية وشقة العود وصناعة الآلات الموسيقية	8	4	9	4	222
				9	1	بغداد	30	70	100	750	750	17000	2008	الصحة	انشاء بناية المختبرات لعوج الطب العجلي	9	8	13	4	223
				9	1	بغداد	30	70	100	26023,94	100	8500	2009	الثقافة	تاهيل جزيرة بغداد السياحية	1	1	8	4	224
				9	1	بغداد	10	90	100	5142,84	700	10142	2012	الاعمار والاسكان	انشاء بناية مديرية طرق وجسور محافظة بغداد	47	1	1	4	225

عينة من مشاريع الخطة الاستثمارية لقطاع المباني والخدمات المشمولة بالزيارات الميدانية لعام 2015

ملاحظات	نسبة إنجاز المشروع على مستوى العقرات			تاريخ الزيارة	تسلسل الزيارة	الحفاظة	نسبة إنجاز المشروع الكلية			سنة اذراج المشروع	الجهة المنفذة	اسم المشروع	التعقيب				
	نسبة الانجاز المادي	الفعلي	المخطط				نسبة الانجاز المادي	الفعلي	المخطط				المصرف	التخصص	مليون دينار	مليون دينار	القيمة المضافة
عدم صرف المستحقات المالية، احواله المشروع باعلى من الكلفة التخمينية	9	1	كربلاء	16	59	75	3300	1000	9054	2012	الصحة	اكتمال تأهيل وتوسيع مستشفى اطفال كربلاء المرحلة الثانية	14	8	2	4	226
تغيير التصاميم مع الاحاله للمشروع، عدم صرف المستحقات المالية	9	1	كربلاء	10	90	100	66127	8000	236749	2008	السلامة والاشغال	مشروع مجازي كربلاء المرحلة الثانية	24	1	5	4	227
احاله المشروع قبل استكمال الاجراءات الروتينية، اعتماد شركة غير كفؤة عدم صرف المستحقات المالية	9	1	كربلاء	29	71	100	1255	1500	3104	2009	الداخلية	بناء مجموعه مقرات مديرية الشرطة في كربلاء	11	1	1	4	228
لا توجد مشاكل	9	1	النجف	2	75	77	4105569	3300	835898	2012	الرقابة المالية	الاعمال التكميلية لبناية مبنى الرقابة المالية في النجف الاشراف واد استراحة الاشراف	107	1	1	4	229
تلغوا الشركة في اجراء الاعمال باخر استكمال اللوازم على اواخر الفجار	9	1	بغداد	5	95	100	10359	250	2500	2009	الداخلية	انشاء بناء مديرية الاتصالات في مقر وزارة الداخلية	1	1	1	4	230
قلة الخصيصات المالية التي تم اطلاقها كثرة التعديلات التصميمية على البناء	9	1	النجف	18	67	85	4408412	4000	8000	2012	الداخلية	بناء مجمع دوائر شرطة النجف	29	1	1	4	231
النجاز على الرباطات من قبل المواطنين، لا يوجد تسويق بين دوائر البلدية والمدينة في اعمال التنظيف والقسط، حصول تجاوز على الكلفة التخمينية.	9	1	النجف	18	82	100	222682641	5000	30000	2011	البيانات والاشغال	مشروع مجازي الرميثة	32	1	5	4	232
قلة الخصيصات المالية التي تم اطلاقها للمشروع ضعف الكفاية للشركات المنفذة	9	1	النجف	30	50	80	145730945	3500	60000	2008	الصحة	تاهل وتوسيع مستشفى الكيم	6	8	2	4	233

عينة من مشاريع الخطة الاستثمارية لقطاع المباني والخدمات المشمولة بالزيارات الميدانية لعام 2015

ملاحظات	المشاكل والعقوبات	نسبة إنجاز المشروع على مستوى العقرات			تاريخ الزيارة	تسلسل الزيارة	الحفاظة	نسبة إنجاز المشروع الكلية			المصرف	التخصص	مليون دينار	مليون دينار	سنة اذراج المشروع	الجهة المنفذة	اسم المشروع	ن	ن	نوع	مادة	تسلسل
		نسبة الانجاز المادي	الفعلي	المخطط				نسبة الانجاز الفعلي	المخطط													
		تلكور الشركة القابضة، تأخر تجهيز بعض العقرات الاستثمارية، قلة الكوادر الفنية، عدم اكتمال التصاميم	9	1	نوف 88	15	11	85	100	17445	97	5000	209045	2012	البلديات والانفعال	مشروع عمارة الناصرة 2م	41	1	4	4	234	
		ضعف الكفاءة المالية للشركة، تأخر صرف السلف للجنة الاسراع	9	1	كربلاء 47	53	100	1364	1000	7516	2011	الاعمار والاسكان	البناء بنائية مقر تشكيلات وزارة الاعمار والاسكان	44	1	1	4	4	235			
		تأخر وصول بعض الواد الاستثمارية، عدم توفر السيولة المالية، تأخر الصاقفة على وأمر العيار	9	1	كربلاء 18	82	100	563	1960	8630	2013	الوقف الشعبي	تسقيف صحن القيم الشعبي	33	1	7	4	236				
		قلة السيولة المالية وتأخر صرف مستحقات الشركة	9	1	كربلاء 0	88	88	2668	1500	7474	2013	الوقف الشعبي	مبنى الاقسام الهندسية والفنية	34	1	7	4	237				
		قلة السيولة المالية وتأخر صرف مستحقات الشركة	12	2	كربلاء 9	5	90	5	100	2612	1500	7474	2013	الوقف الشعبي	مبنى الاقسام الهندسية والفنية	34	1	7	4	238		
		عدم تواجد دائرة الهندس المقم في المشروع، قلة التخصصات المالية، وضعف الكفاءة المالية للشركة	9	1	الجف 13	87	100	2407	645	300	4558	2009	العمل	انشاء مجمع الوثائق العدلية في الكوفة مع التانيث	71	1	1	4	238			
		قلة التخصصات المالية التي تم اطلاقها للمشروع	9	1	الجف 15	85	100	224	6	350	1500	2013	الصحة	بناء مستشفى وحدات مخطباتها	30	6	2	4	239			
		موقوف	9	1	النجف 5	86	91	150	300	12000	2012	التجارة	انشاء بنائية الرقبة التجارية في المنى	21	2	10	4	240				
		موقوف	9	1	ذي قار 25	75	100	3370	32	1500	12000	2008	الصحة	انشاء مستشفى	20	3	2	4	241			
		تأخر صرف المستحقات المالية للشركة	9	1	العاصمة 30	70	100	1234	09	1899	4000	2012	محافظة القادسية	افقية واطلة الكافة افقية واطلة الكافة في الدواينة/سراي الجديدة	73	1	3	4	242			

عينة من مشاريع الخطة الاستثمارية لقطاع المباني والخدمات المشمولة بالزيارات الميدانية لعام 2015

ملاحظات	نسبة إنجاز المشروع على مستوى القطر			نسبة إنجاز المشروع الكلية			سنة اذراج المشروع	الجهة المنفذة	اسم المشروع	التقييم							
	نسبة الانحراف المادي	الفعلي	المخطط	نسبة الانحراف الفعلي	المخطط	المصرف التراكمي				التخصيص مليون دينار	الكلية مليون دينار	مؤشر	ج	ب	د		
توقف صرف السلف للشركة المنفذة كثيرة وأمر العجار والمد الاصلية استجاب كادر الشركة الاسيانية، التاجر في استحصال الموافقات الرسمية، عدم وجود محازن .	9	1	بايل	76	80.4	88	64907	4000	90000	2012	البلديات والاشغال	مشروع ماء ابي غرق	30	1	1	4	243
توقف صرف السلف للشركة المنفذة كثيرة وأمر العجار والمد الاصلية استجاب كادر الشركة الاسيانية، التاجر في استحصال الموافقات الرسمية، عدم وجود محازن .	9	1	بخداد	0	100	100	250	10823	الموارد المائية	إنشاء بناء مركز المدينة العامة للماريج الري والاستصلاح	109	1	1	4	244		
عدم وجود سيولة مالية	9	1	ميسان	28	72	100	1237	2014	البلديات والاشغال	تسخين وصب وتشغيل مجمع ماء سعة ربع مليون غالون مع 3(50) مع مد شبكة ماء في قريتي اللفور والحويط/الشيخ/العاش الاموار	97	24	7	4	245		
عدم وجود سيولة مالية	9	1	ميسان	14	86	100	1000	3000	الصحة	بناء وحدات منسق المدن مع توفير محتلاتها ميسان / استرايحية التحميف من القمر	33	6	2	4	246		
تلكو شركتي الطائر الر والرفق وجود تعارضات في موقع المشروع عدم وجود سيولة مالية، معارة العمال والفنين الأتراك بسبب الوضع الالمني	9	1	ميسان	65	35	100	9900	4000	35603	2012	الداخلية	تطوير وأهمل منفذ الشيب الجودي 2م	1	6	1	4	247
لم يحال	9	1		0			6000	25000	2013	محافظة ميسان	إنشاء 625 دار واطلة الكلفة في الأراكر والاقضية / التحميف من القمر	1	2	3	4	248	

عينة من مشاريع الخطة الاستثمارية لقطاع المباني والخدمات المشمولة بالزيارات الميدانية لعام 2015

ملاحظات	نسبة إنجاز المشروع على مستوى العقرات			تاريخ الزيارة	تسلسل الزيارة	الحافظة	نسبة إنجاز المشروع الكلية			المصرف	التخصص	مليون دينار	مليون دينار	سنة اذراج المشروع	الجهة المنفذة	اسم المشروع	التعويل			
	نسبة الانحراف المادي	الفعلي	المخطط				نسبة الانحراف الفعلي	المخطط	التركامي								الكلية	مليون دينار	مليون دينار	سنة اذراج المشروع
لم يتم تزويد دائرة الهندسة المعمارية ببيانات التكاليف الخاصة برفع مياه الامطار والصرف الصحي لم يتم رفع الخانات لم يتم المباشرة بالحطبات التي توجد فيها لتعارضات هالك مناطق متنازع عليها عشائريا				9	1	نوي قار	100	100	100	180047	15000	480000	2008	البلديات والاشغال	مجاوي التنصير، 2م	33	1	5	4	249
احالة المشروع الى شركة غير كفوءه ماليا وقتيا وكذا اصدار اوامر الغيار بسبب الضعف في اعداد الاشغوات والواصفات، مشاكل في استعمالات الاراضي الخاصة بالمشروع				9	1	بابل	62	35	97	0	1000	80000	2009	البلديات والاشغال	مشروع ماء المسيب / الاسكندرية جوف الصخر	27	1	4	4	250
حدوث خطأ في اعداد جداول الكميات، قلة الخبرة للشركة المنفذة فضل بعض المواد الداخلة، تلف المناقذ الوصلة الى الشقق السكنية	27	73	100	10	1	بغداد				62026	16000	210000	2008	امانة بغداد	تاهيل شبكات الماء الصافي للاحياء السكنية	24	3	4	4	251
تلكور الشركة المنفذة في تنفيذ الاعمال المناطة ، قلة الكوادر الفنية المتخصصة العاملة في المشروع، تأخر صرف المستحقات المالية، تأخر فتح الاعتمادات المستندية وأخر تجهيز المواد الاستيرادية.				10	1	نوي قار	13	87	100		5000	90000	2005	البلديات والاشغال	مشروع ماء اصلاح الجبايش	3	16	4	4	252
				10	1	نوي قار	0	100	100		1000	4189	2012	الوقف الشعبي	مشروع انشاء مدارس ديني في نوي قار عدد 2	3	1	5	4	253

متنجر

عينة من مشاريع الخطة الاستثمارية لقطاع المباني والخدمات المشمولة بالزيارات الميدانية لعام 2015

ملاحظات	نسبة إنجاز المشروع على مستوى العقرات			تاريخ الزيارة	تسلسل الزيارة	الحافظة	نسبة إنجاز المشروع الكلية			المصرف	التخصص	التمويل مليون دينار	الكلية مليون دينار	سنة اذراج المشروع	الجهة المنفذة	اسم المشروع	التعويل				تسلسل
	المشاكل والعقوبات	نسبة الانحراف المادي	الفعلي				المخطط	نسبة الانحراف الفعلي	المخطط								سائفة تنفيذية	3	2	1	
تلكم الشركة في تنفيذ الاعمال , ضعف الكفاءة المالية والارضية, النزاعات العقارية, قلة الكادر المتكرب, عدم توفر حراسة تعرض المواد الطروحة الى التلف				10	1	البنى	78	22	100	18377.4	500	90000	2009	الاعمار والاسكان	الجمع السكني في الجيوبعية	39	1	3	4	254	
تلكم الشركة المنفذة بسبب ضعف الكفاءة المالية, عدم توفر السيولة التقيدية				10	1	البنى	95	5	100	سائفة تنفيذية	300	583	2012	الاجلعية	انشاء دارة الاحوال المدنية في قضاء السلمان	12	7	1	4	255	
قلة الكوادر العاملة, قلة السيولة المالية, تلكم الشركة المتاولة				10	1	واسط	43.2	56.8	100	58000	5000	123971	2002	البيديات والانشغال	مشروع ماء الكوت	22	1	4	4	256	
المشروع عبارة عن تجهيز اجهزة ومعدات وتصيها حيث تم تقديم عروض من قبل مكاتب وم اختيار عرض من قبل لجنة المشتريات حيث ان اغلب الاجهزة هي اقل من مبلغ 100 مليون				10	1	بغداد	0			4149.9	125	15000	2011	العلوم والتكنولوجيا	انشاء مختبرات مركزية متخصصة للقياسات الاشعاعية والعبارة SSDL	6	8	13	4	257	
تأخر تسليم الموقع الى الشركة المنفذة, صعوبة العمل في موقع المستشفى لكثرة المراجعين, عدم توفر مستلزمات دائرة الهندس المنص, تلكم الشركة المنفذة				10	1	بغداد	26	2	28	1500	1500	26993	2012	الصحة	تهيئة الجوارح الجديدة وهدم وانشاء الرحلة الثانية/ لتطور مستشفى الشويهد محمد باقر الحكيم/ بغداد	25	2	8	4	258	
احالة المشاريع الى شركات غير كفوئه, التأخر في اجراءات الاحالة بعد مرور فترة طويلة في اعداد التصاميم				10	1	بغداد	77	6	83	صفر	3500	67000	2011	الصحة	انشاء مستشفى ابن ابي سريه 200 سرير (مرحلتي الاولى انشاء والثانية تجهيز)	6	3	2	4	259	

عينة من مشاريع الخطة الاستثمارية لقطاع المباني والخدمات المشمولة بالزيارات الميدانية لعام 2015

التعليق	نوع	مادة	اسم المشروع	المنفذ	سنة اذراج المشروع	الكلية مليون دينار	التخصيص مليون دينار	المصرف التراكمي	نسبة إنجاز المشروع الكلية		نسبة الانحراف		تسلسل				
									المحافظة	نسلسل الزيارة	تاريخ الزيارة	مستوى العقرات		نسبة الانحراف المادي	الخطي		
استلام الاعمال بكمالية اوليا بصوره جزئية	10	1	ووسط	6	94	100	47349	200	45000	2002	البيات والاشغال	اكتمال مشروع ماء الحي الوفية	21	1	4	4	260
العمل متوقف بسبب تاخر صرف المستحقات المالية	10	1	ووسط	29	71	100	316475	500	6400	2011	الصحة	انشاء بناء دائرة صحة ووسط	93	1	1	4	262
تم سحب العمل من الشركة	10	1	ووسط	24	76	100	44343	250	948	2012	الصحة	انشاء مركز صحي في منطقة المصردين	3	4	2	4	263
الوضع الامني الاخير ادى الى سحب العماله الاجنبية بالإضافة الى تاخر وصول المعدات الخاصة بالعمل	10	1	ووسط	5.77	26.63	32.4	466715	43000	4070711	2013	الهيئة الوطنية للاستثمار	انشاء البنى التحتية للمشروع مدينة بسماية	1	4	3	4	264
احالة المشروع الى شركة غير كفوهه ماليا وفيما كذرة التوقفات بسبب الضعف في اعداد الكشوفات والوصفات و تاخر الصاقه على التعيلات	10	1	بابل	50	50	100	500	500	855	2012	الداخلية	انشاء مركز الدفاع المدني لاجية ابي غرق	3	8	1	4	265
احالة المشروع الى شركة غير كفوهه ماليا وفيما كذرة التوقفات بسبب الضعف في اعداد الكشوفات والوصفات و تاخر الصاقه على التعيلات، وجود جوارات على الارض المخصصة للمشروع	10	1	بابل	57	43	100	600	600	855	2012	الداخلية	انشاء مركز الدفاع المدني لاجية السدة	7	8	1	4	266
وجود الخطاء في التصاميم ، وجود ترابع عقارية في المنطقة	11	1	ميسان	63.27	36.73	100	سابقة تشغيلية	360	583	2012	الداخلية	انشاء دائرة الاحوال المدنية في قضاء قلعة صالح	5	7	1	4	267

عينة من مشاريع الخطة الاستثمارية لقطاع المباني والخدمات المشمولة بالزيارات الميدانية لعام 2015

ملاحظات	نسبة إنجاز المشروع على مستوى القطر			تاريخ الزيارة	تسلسل الزيارة	المحافظة	نسبة إنجاز المشروع الكلية			المصرف التراكمي	التخصيص مليون دينار	الكلية مليون دينار	سنة اذراج المشروع	الجهة المنفذة	اسم المشروع	التعويب				
	نسبة الانجاز المادي	الفعلي	المخطط				نسبة الانجاز المادي	الفعلي	المخطط							ن	ن	ن	ن	
للشروع متوقف عن العمل في سحب العمل	عدم صرف المستحقات المالية	عدم صرف المستحقات المالية	عدم صرف المستحقات المالية	11	1	بغداد	59	41	100	4796,991	2000	16787	2008	الداخلية	النظام مستشفى قوى الامن الداخلي	2	3	2	4	268
	عدم صرف المستحقات المالية	عدم صرف المستحقات المالية	عدم صرف المستحقات المالية	11	1	كربلاء	28	52	80	1707,24	2000	9929	2013	الوقوف الشعبي	انشاء محلات للمنتجات الزراعية	6	8	11	4	269
	عدم تطبيق جداول الكميات مع الخصصات الانشائية والعمارية.	عدم توفير سيولة مالية	قلة السيولة المالية بسبب عدم صرف المستحقات المالية	11	1	كربلاء	36,5	68	99,5	37,23	2884	12000	2013	البلديات والاشغال	انشاء بناية بلدية كربلاء	117	1	1	4	270
	سحب العمل بسبب تكول الشبكه القابضة وتضرر السطح الارضي للبناء، قلة التخصيمات والسيولة المالية.	سحب العمل بسبب تكول الشبكه القابضة وتضرر السطح الارضي للبناء، قلة التخصيمات والسيولة المالية.	قلة السيولة المالية بسبب عدم صرف المستحقات المالية	11	1	ميسان	0,39	72,5	72,89	30506,26	6000	800000	2012	الاعمار والاسكان	مجمع فجر السكني في ميسان	63	10	30	4	271
	عدم صرف المستحقات المالية	عدم صرف المستحقات المالية	عدم صرف المستحقات المالية	11	1	بغداد	78	22	100	358,7	600	2000	2012	العلوم والتكنولوجيا	بناء طابق اول لبنانية الدائرة الزراعية الاعراضية	7	2	1	4	272
	عدم صرف المستحقات المالية	عدم صرف المستحقات المالية	عدم صرف المستحقات المالية	11	1	كربلاء	40	60	100	6993	4719	21450	2013	الوقوف الشعبي	توسعة ابواب الصحن الشريف	31	1	7	4	273
	سحب العمل	سحب العمل	سحب العمل	11	1	بغداد	59	41	100	3095	500	11121	2009	الداخلية	تطوير ربنية كلية الشرطة/الرحلة الاولى	4	2	1	4	274
	سحب العمل	سحب العمل	سحب العمل	11	1	بغداد	5	75	80	245,267	100	859,516	2013	الصحة	انشاء طابق ثالث لبنانية مقر دائرة العيادات الطبية الشعبية في الاسكان	13	2	1	4	275

عينة من مشاريع الخطة الاستثمارية لقطاع المباني والخدمات المشمولة بالزيارات الميدانية لعام 2015

ملاحظات	المشاكل والعقوبات	نسبة إنجاز المشروع على مستوى العقود			تاريخ الزيارة	تسلسل الزيارة	الحفاظة	نسبة إنجاز المشروع الكلية			المشرف التراكمي	التخصص	مليون دينار	مليون دينار	مليون دينار	سنة اذراج المشروع	الجهة المنفذة	اسم المشروع	التعويل				تسلسل
		نسبة الانحراف المادي	الفعلي	المخطط				نسبة الانحراف الفعلي	المخطط	القيمة									القيمة	القيمة	القيمة		
الضعف المالي والاداري للشركة، عدم توفر تخصيصات مالية، عدم حسم الاجازات التعاقدية بحق الشركة																		تنفيذ بتالة الهيئة العامة للحراب / كبرلام	147	1	1	4	276
بسبب الظروف المالية لم يتم احالة الكوادر الاخرى في السموات التالية																		تحديد شبكات الماء الصافي للاوزان الاجسام الجيدة	2	3	4	4	277
تاخر المشروع في بداية المباشرة بسبب تغيير موقع العمل لوجود جزرات على قطعة الارض المخصصة لها ، عدم صرف المستحقات المالية																		انشاء مصرف دم نموذجي في كبرلام	14	6	2	4	278
عدم توفير الخصاصات المالية وتأخر صرف السلف وأخر وصول المواد الاستيرادية وضعف الكفاءة المالية للشركة، احالة اكثر من مشروع على نفس الشركة.																		البنيات والاشغال مشروع ماء الزبينية والاشغال	23	1	4	4	279
تاخر صرف السلف لشركة المنفذة، قلة الكادر الفني المنفذ قياسا بحجم العمل، ضعف التنسيق مع الجهات ذات العلاقة مثل النفط ووزارة الاعمار، عدم جدية الشركة في اصلاح الاضرار																		البنيات والاشغال مشروع مجاري المي م/1 واسط	22	1	5	4	280

عينة من مشاريع الخطة الاستثمارية لقطاع المباني والخدمات المشمولة بالزيارات الميدانية لعام 2015

ملاحظات	المشاكل والعقبات	نسبة إنجاز المشروع على مستوى العقرات		تاريخ الزيارة	تسلسل الزيارة	الحفاظة	نسبة إنجاز المشروع الكلية		المصرف	التخصص	مليون دينار	مليون دينار	سنة اذراج المشروع	الجهة المنفذة	اسم المشروع	التعويل				
		نسبة الانحراف المادي	الفعلي المخطط				نسبة الانحراف الفعلي	المخطط								ن	ن	ن	ن	
تأخر صرف السلف للشركة المنفذة، تأخر المصافقة على امر الجيار ضعف التنسيق مع الجهات ذات العلاقة مثل وزارة الموارد المائية.				11	1	وسط	3	97	2205455	مليون دولار	5000	100000	2010	البيانات والانفعال	مشروع مياه بيرة	25	1	4	4	281
تأخر العمل في بداية المشروع لعدم كفاية قطاعه الأرض المخصصة، الضعف المالي والاداري للشركة المقاول، تأخر الاجراءات الادارية لاستكمال العمل في المشروع				11	1	كربلاء	52	48	251861	500	1101	2012	الداخلية	انشاء مركز الدفاع المدني في قضاء الطف	8	8	1	4	282	
تأخر بتصميم والكشوفات الاولية وعدم دقة اختيار المواد الاولية الداخلة بتقنيته للمشروع، التأخر بحسم اعادة التحاسيم وتعير الاوصاف للمواد الاولية المطلوبة بالتنفيذ				11	1	بابل	99	1	49581	300	583	2012	الداخلية	انشاء دائرة الاحوال المدنية في الهاشمية	15	7	1	4	283	
تأخر صرف السالفة المشتملة على اضافة الى السالمة المصممة من قبل الشركة المقاول، تفاوت في اداء الشركة المنفذة، سوء الوضع الامني في البلد، لم يتم حسم موضوع الواقعة على ربط الموقع بشبكة الغاز الرئيسية.				12	1	كربلاء	-9	42	33	1000	15787	2014	الوقف الشيعي	اصفحة خمس طوابق للمشروع مجمع الحسن الخميني عليه السلام الثقافي	38	2	1	4	284	

عينة من مشاريع الخطة الاستثمارية لقطاع المباني والخدمات المشمولة بالزيارات الميدانية لعام 2015

ملاحظات	نسبة إنجاز المشروع على مستوى العقرات			نسبة إنجاز المشروع الكلية			التصويب	نوع مادة									
	نسبة الانحراف المادي	الفعلي	المخطط	نسبة الانحراف	الفعلي	المخطط											
الاشغال والعقوات	تاريخ الزيارة	تسلسل الزيارة	الحفاظة	نسبة الانحراف	الفعلي	المخطط	اسم المشروع	3	3	7	4	285					
عدم توفيق السمولة التقيدية ، تعرض البناية للانحدار بسبب تركها فترة طويلة. تعرض البناية لاعمال تخريب السقوف الطابوقة والسبات والابواب ،	12	1	كربلاء	6	94	100	417.99	200	678	2012	الصحة	انظام مكتب للولايات والوقفات	96	1	1	4	285
وجود تناخل بين اعمال هذه المقاوله مع اعمال المقاوله الثانيه الكمل له. تاخر صرف السلف من قبل الشركه المقاوله. تفاوت في اداء الشركه البنفة بسبب ضعف الكفاءه الباليه. لم يتم حسم موضوع الموافقة على ربط الموقع بشبكة الجاز الرئيسية. سمو الوضع الامني في البلد	12	1	كربلاء	38	62	100	46.53	1500	24486	2013	الوقف الشيعي	مجمع الحسن الجنبني الثقافي	10	5	7	4	286
عدم توفيق السمولة التقيدية	12	1	كربلاء	14	86	100	1085.53	500	3000	2013	الصحة	بنك وحدات منتسق المدن مع توفير متطلباتها كربلاء	29	6	2	4	287
منجر	12	1	النجف	0	100	100	25117	5000	6119	2013	الوقف الشيعي	مشروع مرآة عجالات العتية	2	13	13	4	288
مستغقات الاسرحة منجن	12	1	النجف	60	40	100	1600	850	2752	2013	الوقف الشيعي	مستغقات الاسرحة	39	1	7	4	289
الجامع الصحيه قيد الاحاله. نصب الجوزة التبريد قيد الاحاله												الوازين قرب الصحن الشريط/الرحلة التايبيه مع الجامع الصحيه					

عينة من مشاريع الخطة الاستثمارية لقطاع المباني والخدمات المشمولة بالزيارات الميدانية لعام 2015

اللاحيات	المشاكل والعقبات	نسبة إنجاز المشروع على مستوى العقرات			تاريخ الزيارة	تسلسل الزيارة	الحفاظة	نسبة إنجاز المشروع الكلية			المصرف	التخصيص	مليون دينار	دينار	سنة اذراج المشروع	الجهة المنفذة	اسم المشروع	التعقيب	تسلسل		
		نسبة الانحراف المادي	الفعلي	المخطط				نسبة الانحراف	الفعلي	المخطط											
المشروع متوقف					12	1	النجف	37.7	5	42.7	30508.26	150	1805	2013	الوقف الشيعي	اعمال مزار السميعة خديجة بنت الامام علي	52	1	7	4	290
منجز					12	1	النجف	0	100	100	760000000	4500	6025	2013	الوقف الشيعي	تطوير الجهة الشمالية للصحن الشريف	40	1	7	4	291
منجز					12	1	النجف	0	100	100	4108.3	5000	6124.4	2013	الوقف الشيعي	مجمع مخازن العتيبة في البريعة الثانية / العتيبة العلوية	7	8	11	4	292
منجز					12	1	نوفار	0	100	100	20590	1200	21000	2004	الاعمار والاسكان	مشروع ماء الرطاعي / نوفار	39	1	4	4	293
منجز					12	1	النجف	11.1	88.9	100	15,178,638	250	25437	2011	الوقف الشيعي	مشاريع العتيبة العلوية الوقف الشيعي	16	1	7	4	294
منجز					12	1	النجف	0	100	100	1390	2100	3691	2013	العدل	انشاء مجمع الدوائر العتيبة في محافظة النجف الاثني عشر المازرة مع التانيث	48	1	1	4	295

تقرير متابعة مشاريع الخطة الاستثمارية

للقطاع التربية والتعليم

جداول القطاع التربية والتعليم

للفترة من 1/1 ولغاية 2015/12/31



قطاع التربية والتعليم

سنوي 2015

تضمنت مشاريع الموازنة الاستثمارية لقطاع التربية والتعليم 456 مشروعاً وبلغت خطة متابعة مشاريع هذا القطاع 125 مشروعاً وخلال سنة 2015 تم شمول 82 مشروعاً بخطة المتابعة الميدانية وبنسبة تنفيذ قدرها 65,6%. ومقارنة بخطة عام 2014 فإن المخطط كان 115 مشروعاً ومنفذ 92 وبنسبة تنفيذ مقدارها 80%. والجدول رقم (1 تربية) والمخطط رقم (1 تربية) يظهر توزيع المشاريع على مستوى كل وزارة (مخطط . منفذ . عدد الزيارات)

جدول رقم (1 تربية والتعليم)

ت	الوزارة	مشاريع الخطة الاستثمارية لعام 2015	الاهمية النسبية	عدد المشاريع المخطط زيارتها عام 2015	الاهمية النسبية %	عدد المشاريع التي تمت زيارتها خلال عام 2015	نسبة التنفيذ المئوية من الخطة السنوية للمتابعة %	عدد الزيارات المتحققة لغاية 2015/12/31	معدل الزيارات لكل مشروع
1	وزارة التعليم العالي والبحث العلمي	238	52.2	96	76.8	61	63.5	65	1.07
2	وزارة التربية	171	37.5	29	23.2	21	72.4	25	1.19
3	وزارة النفط	1	0.2	0	0.0	0	0.0	0	0.00
4	الامانة العامة لمجلس الوزراء	1	0.2	0	0.0	0	0.0	0	0.00
5	وزارة الدفاع	1	0.2	0	0.0	0	0.0	0	0.00
6	الوقف الشيعي	7	1.5	0	0.0	0	0.0	0	0.00
7	الوقف السني	1	0.2	0	0.0	0	0.0	0	0.00
8	محافظة بابل	1	0.2	0	0.0	0	0.0	0	0.00
9	محافظة النجف الاشراف	7	1.5	0	0.0	0	0.0	0	0.00
10	محافظة الديوانية	1	0.2	0	0.0	0	0.0	0	0.00
11	محافظة صلاح الدين	17	3.7	0	0.0	0	0.0	0	0.00
12	محافظة البصرة	3	0.7	0	0.0	0	0.0	0	0.00
13	محافظة ذي قار	5	1.1	0	0.0	0	0.0	0	0.00
14	محافظة كربلاء	2	0.4	0	0.0	0	0.0	0	0.00
	المجموع	456	100.0	125	100.0	82	65.6	90	1.10

عدد الزيارات المتحققة لغاية 31/12/2015 ■ عدد المشاريع التي تمت زيارتها خلال عام 2015 ■ عدد المشاريع المخطط زيارتها عام 2015

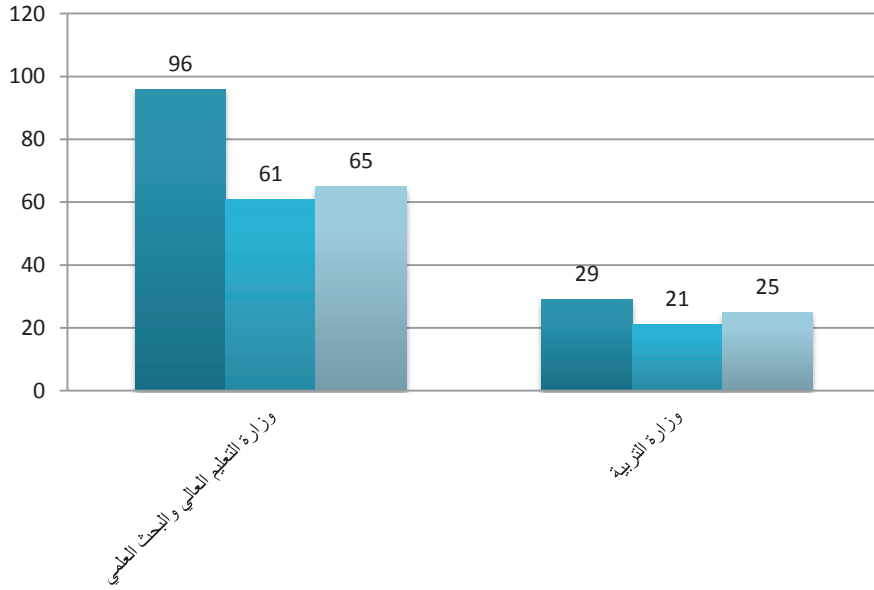

المخطط (1 تربية) يظهر نسب التنفيذ لزيارة المشاريع للقطاع

توزيع الزيارات على المحافظات

الجدول رقم (2) والمخطط رقم (2) يظهر عدد الزيارات المتحققة على مستوى كل محافظة ويلاحظ منه عدم وجود زيارات ميدانية متحققة لكل من محافظات نينوى وديالى وصلاح الدين والأنبار وكركوك وذلك يعود للأوضاع الامنية لهذه المحافظات وحصلت مشاريع محافظة بغداد على أعلى عدد من الزيارات المتحققة حيث بلغ عددها 18 زيارة وتليها محافظة النجف 12 زيارة وبلغ معدل الزيارات على مستوى كل محافظة (7 زيارة / محافظة)

جدول (2 تربية)

عدد الزيارات حسب المحافظات			
المحافظة	الوزارة		المجموع
	التربية	التعليم	
بغداد	4	14	18
البصرة	2	7	9
ميسان	4	2	6
ذي قار	1	3	4
الثنى	2	7	9
القادسية	2	6	8
واسط	2	6	8
بابل	3	5	8
كربلاء	3	5	8
نجف	2	10	12
صلاح الدين	0	0	0
الانبار	0	0	0
ديالى	0	0	0
نينوى	0	0	0
كركوك	0	0	0
المجموع	25	65	90

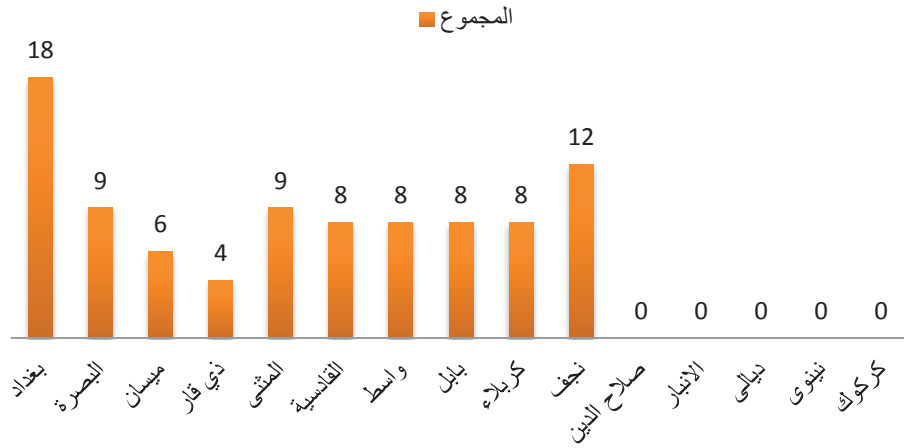

مخطط (2تربية) يظهر عدد الزيارات المتحققة على مستوى كل محافظة

المشاكل والمعوقات في قطاع التربية والتعليم لسنة 2015:

1. تلكؤ الشركات المنفذة وعدم جدتها في تنفيذ الاعمال
2. تأخر اقرار الموازنة وقلة التخصيصات المرصدة للمشروع
3. عدم دقة التصاميم
4. منح الشركة المنفذة سلف تشغيلية عالية تتجاوز 60% قبل التأكد من كفاءتها وجدتها في تنفيذ الاعمال
5. قلة الكادر المنفذ
6. عدم وجود جدول تقدم عمل وعدم وجود تداخل في الفقرات
7. احالة الاعمال الى مقاوليين ثانويين غير كفونيين
8. وجود نزاعات ومشاكل مع الاهالي
9. تأخر تجهيز المواد الاستيرادية
10. تأخر المصادقة على اوامر الغيار

والجدول (تربية 3) ادناه يبين اهم المشاكل والمعوقات في قطاع التربية والتعليم وعدد مرات تكرارها في المشاريع لسنة 2015

ت	المشكلة	عدد مرات التكرار
1	تأخر اقرار الموازنة , وتأخر صرف السلف	20
2	تلكؤ الشركات المنفذة وعدم جدتها في تنفيذ الاعمال	17
3	وجود اخطاء ونواقص كثيرة في التصاميم	9
4	منح الشركة المنفذة سلف تشغيلية عالية تتجاوز 60% قبل التأكد من كفاءتها وجدتها في تنفيذ الاعمال	8
5	وجود مشاكل في استملاكات الاراضي المخصصة للمشاريع	8
6	احالة اكثر من مشروع الى شركات غير متخصصة	8
7	قلة الكادر المنفذ	6
8	تأخر تجهيز المواد الاستيرادية	5
9	عدم التنسيق بين الجهات المنفذة	5
10	احالة المشاريع الى مقاوليين ثانويين غير كفونيين	4
11	تأخر المصادقة على اوامر الغيار	4
12	عدم وجود جدول تقدم عمل	3
13	صعوبة الحصول على سمات الدخول للعمالة الاجنبية	2

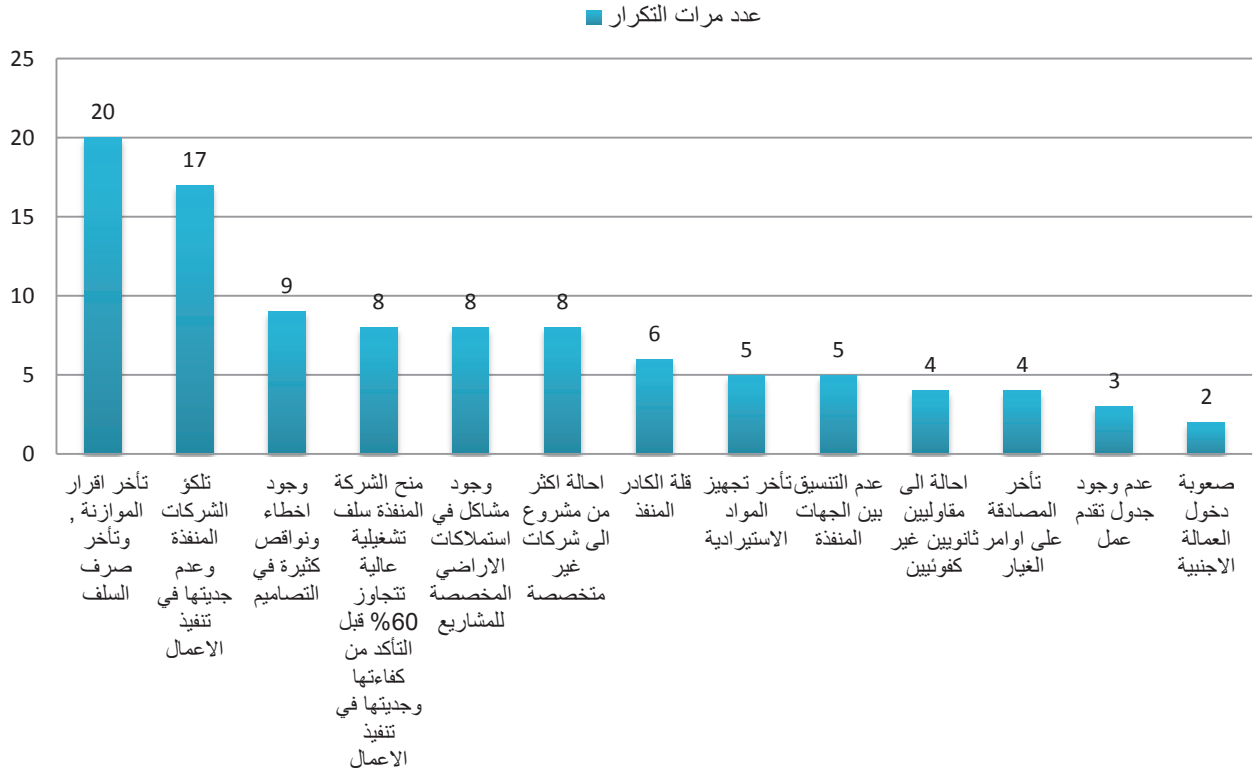

مخطط (3 تربية) يظهر تكرار المعوقات وحسب ماوردت في تقارير الزيارات

المؤشرات المستخلصة من عينة المشاريع التي تمت زيارتها

يظهر المخطط (4 تربية) نسب الاجاز موزعة على فئات من اجل تحديد مراحل تنفيذ خطة القطاع بشكل عام ونلاحظ منه ان المشاريع التي نسب اجازها اكثر من 60% تشكل مانسبته 54% من العينة .

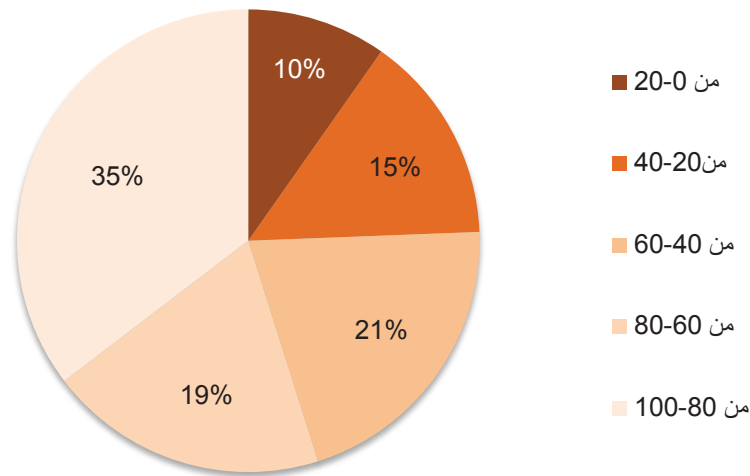

مخطط (4 تربية) نسبة الاجاز لقطاع التربية والتعليم

اما بالنسبة للمخطط (5تربية) فيظهر نسب انحراف المشاريع موزعة على فئات ويلاحظ منه ان المشاريع ذات نسب الانحراف اكثر من 20% احتلت مامقداره 50% من العينة .

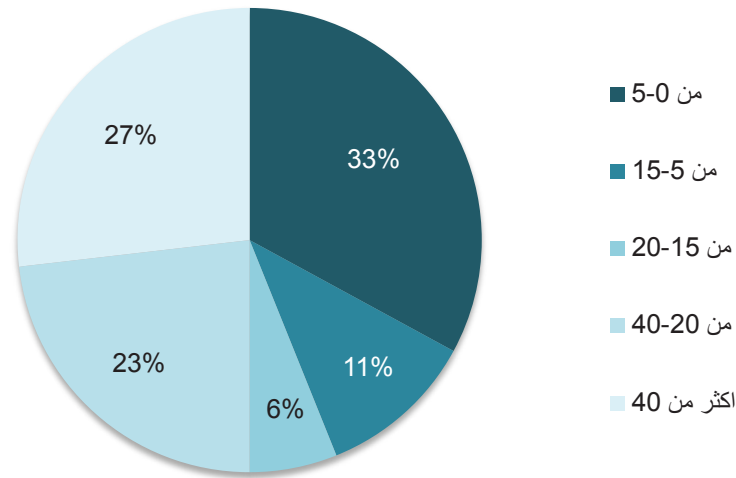

مخطط (5تربية) نسب الانحراف لقطاع التربية والتعليم

مقارنة بين نسب الانحراف والاعجاز لقطاع التربية والتعليم بين عامي 2014-2015

من خلال المخطط رقم (6- التربية والتعليم) يتضح منه ان هنالك تغير واضح في فئة المشاريع ذات نسب الانحراف اكثر من 40% في عام 2015.

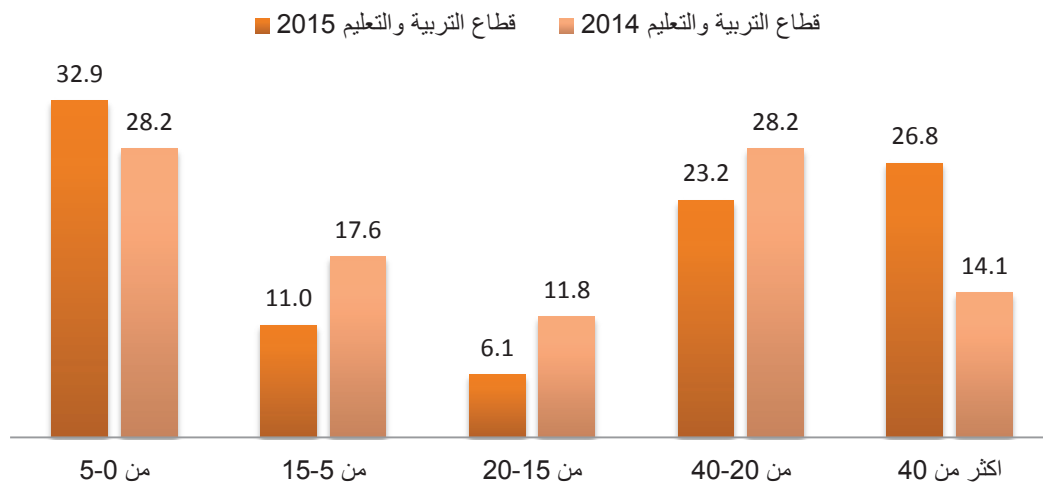

مخطط (6) تربية والتعليم يوضح مقارنة بين نسب الانحراف لعامي 2014 و 2015

ومن المخطط رقم (7) تربية وتعليم) فيلاحظ منه ارتفاع في نسب الأجاز للفتنات المحصورة بين 80% الى 100% وانخفاض في نسب الأجاز بين 60% الى 80% خلال عام 2015 .

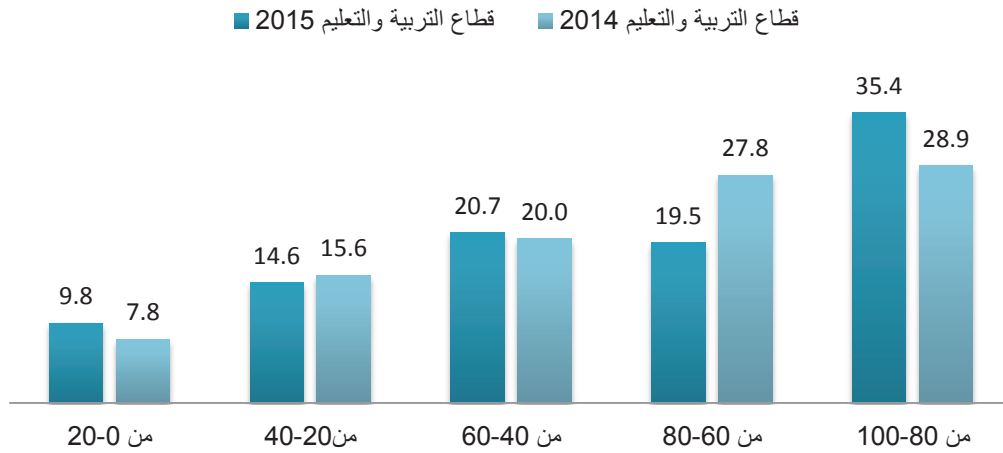

مخطط (7) تربية وتعليم يوضح مقارنة بين نسب الأجاز لعامي 2014 و2015

الاجابات الواردة من الوزارات على تقارير الزيارات الميدانية لقطاع التربية والتعليم خلال عام 2015 :

وبالرجوع الى البيانات الواردة في الجدول ادناه الذي يوضح الاجابات الواردة من الجهات المنفذة لقطاع التربية والتعليم والمتمثلة بوزارتي التربية والتعليم العالي ومن خلال تحليل البيانات يتبين بوضوح عدم جواب وزارة التعليم العالي مع التوصيات والمقترحات الواردة ضمن تقارير الزيارات الميدانية وذلك من خلال إحصاء عدد الاجابات الواردة من وزارة التعليم العالي وهي (2) فقط ردا على (42) تقرير زيارة ميدانية تم ارسالها الى الجهة المعنية خلال سنة 2015 من اصل (61) مشروعا تمت زيارتها ضمن خطة المتابعة التي تشمل (96) مشروعا لسنة 2015 , حيث بلغت نسبة الاستجابة 4,8% وهي نسبة تدل على عدم الاهتمام من قبل الوزارة المعنية وعدم حرصها على التعاون مع الكوادر الهندسية المتخصصة في وزارتنا والمعنية بمتابعة تنفيذ المشاريع والوقوف على الواقع الفعلي لتنفيذها وواقع الصرف المالي لها وتحديد المشاكل والمعوقات التي تعترضها واقترح الوسائل الكفيلة بحلها .

كما لوحظ من خلال تحليل البيانات في الجدول ادناه ان نسبة استجابة وزارة التربية للتقارير الصادرة من قبلنا قد بلغت (25%) حيث كانت عدد الاجابات الواردة هي (8) فقط ردا على (24)تقرير زيارة ميدانية تم ارسالها الى الجهة المعنية خلال سنة 2015 من اصل (25) مشروعا تمت زيارتها ضمن خطة المتابعة الميدانية لمشاريع وزارة التربية والتي تشمل (29) مشروعا لسنة 2015 وقد كانت في مجملها مؤيدة لما ورد في تقارير المتابعة الميدانية الا انها نسبة قليلة وتدل على عدم جدية وزارة التربية وقله حرصها على الاستفادة مما ورد ضمن تقارير المتابعة على الرغم من كثرة المشاكل الفنية والادارية والمالية والتعاقدية المتمثلة في مشاريع وزارة التربية والتي يتم طرحها من خلال التقارير الميدانية عدم وضوح الاجراءات التي تتخذها الوزارة لحلها وتجاوزها.

التوصيات :

من خلال ماتقدم نشير الى ضرورة التزام وزارتي التعليم والتربية بالاطلاع على التقارير الميدانية وتحليل البيانات والملاحظات و التوصيات والمقترحات الواردة فيه واعلامنا الاجراءات المتبعة بصدها

جدول يبين الاجابات الواردة من الوزارات على تقارير الزيارات الميدانية لقطاع التربية والتعليم

التسلسل	الجهة المنفذة	عدد التقارير	عدد الاجابات الواردة	نسبة الاجابات من عدد التقارير الكلي	عدد الكتب المؤيدة لما جاء في التقارير	نسبة الاجابات المؤيدة الى العدد الكلي للاجابات	عدد المشاريع التي لم يتم الاجابة عنها
1	التربية	24	6	25.0	6	100%	18
2	التعليم العالي	42	2	4.8	2	100%	40
	المجموع	66	8	12.1	8	100%	58

■ عدد الاجابات الواردة ■ عدد المشاريع التي تمت زيارتها(عدد التقارير)
 ■ عدد المشاريع التي لم يتم الاجابه عليها

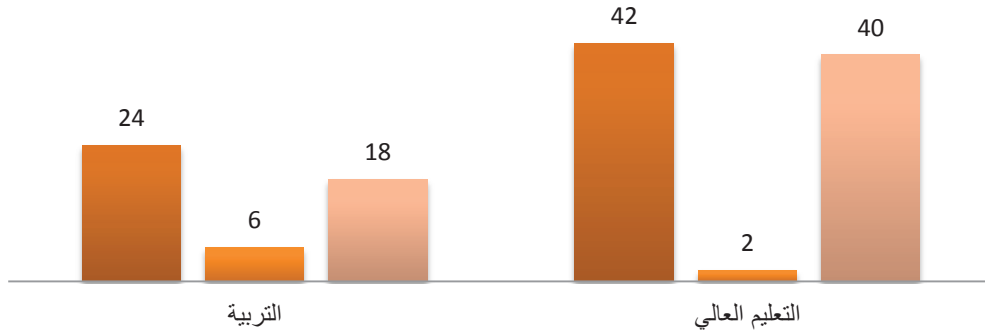

مخطط يوضح عدد المشاريع التي تمت زيارتها وعدد الاجابات الواردة

تحليل نموذج من وزارات قطاع التربية والتعليم :

وهو من القطاعات الاقتصادية المهمة وسيتم تحليل وزارتي التعليم العالي والبحث العلمي ووزارة التربية وكما موضح ادناه :

وزارة التعليم العالي والبحث العلمي:

بلغ عدد مشاريع وزارة التعليم العالي في الخطة الاستثمارية لسنة 2015 (238) مشروعا ، وقد تم اختيار عدد من المشاريع المستمرة لشمولها بخطة المتابعة الميدانية وعددها (96) مشروعا والتي تم اختيارها وفق اسس ومعايير محددة حسب اهمية المشاريع والاولويات الموضوعية للتنفيذ وامكانيات استثمار الموارد المالية المتوفرة حسب الطرف الحالي

وبالاعتماد على تقارير المتابعة المكتبية لسنة 2014 فقد بلغت نسبة الاجاز المادي لمشاريع وزارة التعليم العالي 14,5% وهي نسبة اجاز متدنية وتدل على وجود تلكؤ في التنفيذ لأغلب مشاريع الوزارة . و من خلال متابعة عينة من المشاريع لتلك الوزارة خلال العام 2015 والبالغ عددها (61) مشروعا تمت زيارتها فعليا في موقع التنفيذ مباشرة فقد لوحظ وجود انحراف كبير في التنفيذ المخطط عن ما هو ما هو منجز فعلا حيث ان المشاريع التي بها نسبة انحراف اكثر من 15 % قد بلغت نسبتها اكثر من 65% من عدد المشاريع التي تمت زيارتها ميدانيا وهذا يعود الى جملة من الاسباب والمعوقات منها ما يتعلق بتلكؤ الشركات المنفذة نتيجة لعدم كفاءتها المالية او الادارية او الفنية وعدم التزامها ببنود العقد وقلة كوادرها الفنية المنفذة. هذا بالإضافة الى اسباب تعود الى الجهة المنفذة نفسها من حيث عدم الحرص على احالة المشاريع الى شركات رصينة وزيادة عدد المشاريع المدرجة قبل اجاز المشاريع المستمرة بالإضافة الى المشاكل في ابرام العقود واستملاكات الاراضي وضعف الكوادر المشرفة على التنفيذ ووجود مشاكل في التصاميم

كما لوحظ من خلال الزيارات الميدانية ان اغلب المشاريع المتلكئة تعاني من قلة التخصيصات المالية بسبب الوضع المالي المتردي الذي يمر به البلد حاليا واغلبها متوقفة بسبب تأخر صرف السلف وان هذه المشاريع تشكل نسبة اكثر من 14% من المشاريع والمخطط (1تعليم) والمخطط (2تعليم) يوضحان نسب الاجاز والانحراف للعينة .

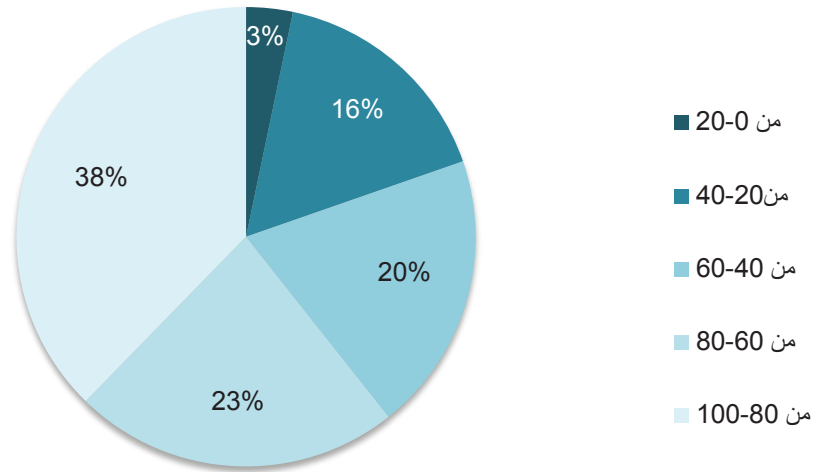

مخطط (1 تعليم) نسبة الاجاز لوزارة التعليم العالي

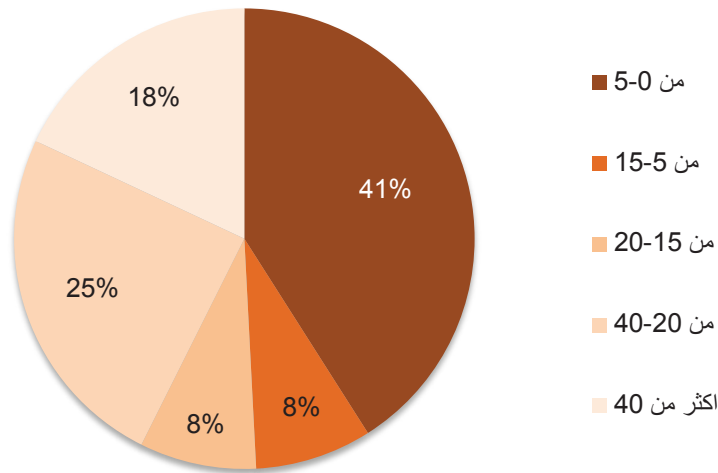

مخطط (2تعليم) نسب الانحراف لوزارة التعليم العالي

وزارة التربية:

بلغ عدد المشاريع المقررة لعام 2015 لوزارة التربية (171) مشروعا وقد تم اختيار عدد من المشاريع المستمرة لشمولها بخطة المتابعة الميدانية وعددها (29) مشروعا والتي تم اختيارها وفق اسس ومعايير محددة حسب اهمية المشاريع والاولويات الموضوعة للتنفيذ وامكانيات استثمار الموارد المالية المتوفرة حسب الظرف الحالي والحاجة الفعلية لتنفيذ هذه المشاريع.

وبالاعتماد على تقارير المتابعة المكتبية لسنة 2014 فقد بلغت نسبة الاجاز المادي لمشاريع وزارة التربية 59,6 % وهي نسبة اجاز متدنية وتدل على وجود تلكؤ في التنفيذ لأغلب مشاريع الوزارة . و من خلال متابعة عينة من المشاريع لتلك الوزارة خلال العام 2015 والبالغ عددها (21) مشروعا تمت زيارتها فعليا في موقع التنفيذ مباشرة فقد لوحظ وجود انحراف كبير في التنفيذ المخطط عن ما هو منجز فعلا حيث ان المشاريع التي بها نسبة انحراف اكثر 15 % قد بلغت نسبتها اكثر من 68 % من عدد المشاريع التي تمت زيارتها ميدانيا فعليا وهذا يعود الى جملة من الاسباب والمعوقات منها ما يتعلق بتلكؤ الشركات المنفذة نتيجة لعدم كفاءتها المالية او الادارية او الفنية وعدم التزامها ببنود العقد وقلة كوادرها الفنية المنفذة. هذا بالإضافة الى اسباب تعود الى الجهة المنفذة نفسها من حيث عدم الحرص على احالة المشاريع الى شركات رصينة وزيادة عدد المشاريع المدرجة قبل اجاز المشاريع المستمرة بالإضافة الى المشاكل في ابرام العقود واستملاكات الاراضي وضعف الكوادر المشرفة على التنفيذ ووجود مشاكل في التصاميم بسبب اعتماد تصاميم غير دقيقة وعدم الاخذ بنظر الاعتبار ظروف كل موقع وتخريبات وفحوصات التربة.

وقد برزت من بين اهم المشاكل التي تعاني منها اغلب مشاريع وزارة التربية هي احواله اكثر من مشروع وفي اكثر من محافظة (عدد كبير من المدارس) على شركات حكومية ذات كفاءة ادارية ومالية وفنية محدودة وامكانياتها لا تتلاءم مع حجم المشاريع الحالية بعهدتها ومنحها سلفة تشغيلية عالية بلغت في اغلب العقود 60% وهذا يشير الى خلل كبير في ابرام وتنفيذ العقود لوزارة التربية وقد لوحظ ان العمل متوقف في اغلب هذه المشاريع وينسب الاجاز متدنية وخاصة مشروع الوزارة رقم (1) التي تتبلور فيه بوضوح المشكلة اعلاه مما ادى الى تشكيل لجان مشتركة بين وزارة التخطيط ووزارة التربية لغرض ايجاد السبل الكفيلة بحل الخلافات والمشاكل للمدارس الحالية بموجب عقود غير مستوفية وحسم الامور المعلقة المترتبة عليها

كما لوحظ من خلال الزيارات الميدانية ان بعض المشاريع المتلكئة تعاني من قلة التخصيصات المالية بسبب الوضع المالي المتردي الذي يمر به البلد حاليا واغلبها متوقفة بسبب تأخر صرف السلف وان هذه المشاريع تشكل نسبة اكثر من 5% من المشاريع التي تمت زيارتها فعليا لوزارة التربية والمخطط (1 تربية) والمخطط (2 تربية) يوضحان نسب الاجاز والانحراف لوزارة التربية .

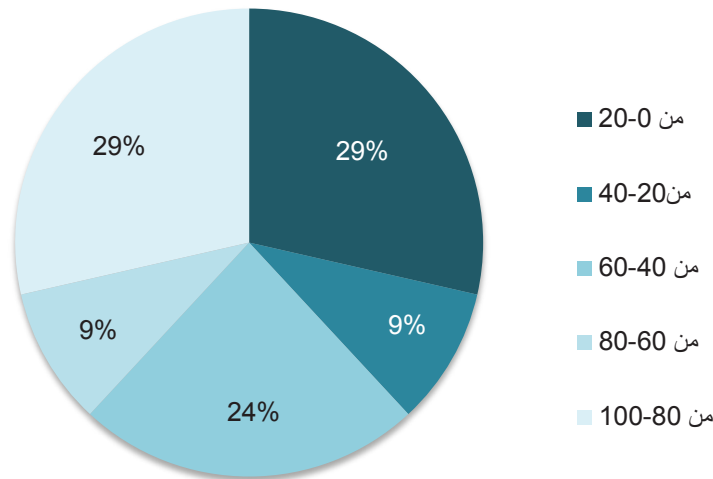

مخطط (1 تربية) نسبة الاجاز لوزارة التربية

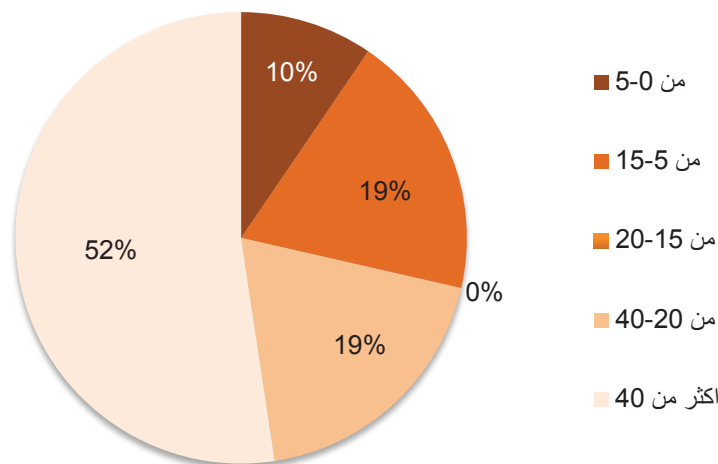

مخطط (2 تربية) نسب الانحراف لوزارة التربية

المرفقات

- جدول يتضمن موقف المشاريع التي تمت زيارتها لقطاع التربية والتعليم عام 2015.

عينة من مشاريع الخطة الاستثمارية لقطاع التربية والتعليم المشمولة بالزيارات الميدانية لعام 2015

الملاحظات	المشاكل والمواقف	نسبة الانحراف المادي	الفعلي	المخطط	موقع الزيارة	تاريخ الزيارة	تسلسل الزيارة	المحافظة	نسبة الانحراف الفعلي	المخطط	المصرف	التخصيص	الكلفة	سنة الاسراع	الجهة المنظمة	اسم المشروع	التوجيه	نوع	مادة	تسلسل			
																	ت	ت	ت	ت			
قلة الكادر العامل ، عدم التنسيق بين الدوائر عند اعداد التصاميم ما ادى الى تاخر العمل ، التاخر في الصاقه على اامر العيار بسبب الروتين ومحدودية الصلاحيات	تاخر الاجابات من قبل دوائر الماء والكهرباء على الرخص من الخطابات الكثرية من الجهة المستخدمة ، تاخر صرف السلف	0	1	1	بغداد	1	1	بغداد	2	98	100	6716.3	2925	12000	2008	التعليم العالي	انشاء بنيلية رباتية جامعة الفويرين	27	5	1	5	5	
تلكؤ الشركة المقولة بتنفيذ العمل بسبب ضعف الكفاءة المالية للشركة اضافة الى قلة الكادر العامل للشركة المتبعة نتيجة مقارة الكوادر الاجنبية	تاخر الاجابات من قبل دوائر الماء والكهرباء على الرخص من الخطابات الكثرية من الجهة المستخدمة ، تاخر صرف السلف	0	1	1	بغداد	1	1	بغداد	2	98	100	4002.57	1500	5000	2011	التعليم العالي	انشاء قاعات دراسية في معهد الادارة التقني	28	18	2	2	5	6
تلكؤ الشركة المقولة بتنفيذ العمل بسبب ضعف الكفاءة المالية للشركة اضافة الى قلة الكادر العامل للشركة المتبعة نتيجة مقارة الكوادر الاجنبية	تاخر الشركة المقولة بتنفيذ العمل	0	1	1	ذي قار	1	1	ذي قار	9	91	100	2272.29	1600	4000	2009	التعليم العالي	انشاء بنيلية المراكز البحثية	1	14	2	2	5	8
العامل متوقف بسبب سحب العمل للمقولة الثانية علما ان المقولة الاولى منجزة	تلكؤ الشركة الصعد في تنفيذ الاعمال النوكلة اليها ما ادى الى سحب العمل من الشركة الاولى منجزة	0	1	1	واسط	1	1	واسط	25	75	100	5392.7	682.87	13600	2005	التعليم العالي	انشاء مجتمعات سكنية للتربسيين في واسط	16	12	2	2	5	9
المشروع متعدد الواجه وموقع بغداد وكربلاء منجر وبابل والبصرة مستمر	عدم توفر السيولة المالية	0	100	100	بغداد	1	1	متحدثة	12	88	100	9206	3508	48000	2007	التربية	انشاء مدارس مهنية (صناعية) متكاملة للتجهيز / المحافلات و المحافلات / بغداد	1	1	3	5	10	

عينات من مشاريع الخطة الاستثمارية لقطاع التربية والتعليم المشمولة بالزيارات الميدانية لعام 2015

الملاحظات	المشاكل والمواقف	نسبة الإنحراف المادي	الفعلي	المخطط	موقع الزيارة	تاريخ الزيارة	تسلسل الزيارة	المحافظة	نسبة الإنحراف الفعلي	المخطط	المصرف	التخصيص	الكلية	سنة الاعمال	الجهة المنظمة	اسم المشروع	التوجيه	مادة	ت	ن	ت	ن
العمل متوقف نهائياً بسبب خول موقع العمل الى مكتب	عدم حضور الشركة رغم الاتراوات التي وجهت لها	11	89	100	بغداد	1	1	متعددة	12	88	100	24896	50	802.193	2007	التربية	بناء (32) مدرسة ابتدائية	2	1	4	5	11
صعوبة دخول جهاز الوزارة الاستيرادية ، ان	الكفاءة اللينة واللينة للشركة لا تكفي لتنفيذ 100 مدرسة	28	72	100	ميسان	1	1	متعددة	22	78	100	108839	90000	154500	2008	التربية	بناء مدارس ابتدائية بالملب (بناء سريع) عدد 100 مدرسة في المحافظات عدا بغداد	24	1	5	5	12
صعوبة دخول العمالة الاجنبية وقامتهم بالعراق ، تاخر اللوزية ادى الى تاخر صرف السلف للشركة ، عدم مطابقة الخطط مع جداول الكميات ما ادى الى تغيير سعة المصاعد		1						الثنى	27	73	100	2566	1000	7000	2010	التعليم العالي	انشاء مختبرات كلية الطب	16	21	2	5	13
عدم وجود تخصيص مالي كافى ادى الى توقف المشروع منذ 1/4/8	مدرسة الخالدة / حي ازهره / الكرت (الشاروع) متوقف منذ 1/4/8/2014	15	65	80	واسط	1	1	متعددة	5	95	100	****	510	63000	2012	التربية	بناء مدارس ابتدائية عدد (84) في بغداد والمحافظات والقبوطة قنيا	5	4	1	5	14
مقرارات متعددة	ضعف كفاءة الشركة للقبوطة	0				2	1	بصرة	0.8	98	98.8	14252.88	3360	15000	2007	التعليم العالي	خدمات موقع الجامعة في الزبير والكرمة	10	15	2	5	15

عينات من مشاريع الخطة الاستثمارية لقطاع التربية والتعليم المشمولة بالزيارات الميدانية لعام 2015

الملاحظات	المشاكل والمعوقات	نسبة الإنحراف المادي	الفعلي	المخطط	موقع الزيارة	تاريخ الزيارة	تسلسل الزيارة	المحافظة	نسبة الانحراف الفعلي	المخطط	المصرف	التخصيص	التكلفة	سنة الاعمال	الجهة المنظمة	اسم المشروع	التوقيت	مادة	ت	ن	ت	ن
ضعف كفاءة الشركة	ضعف كفاءة الشركة التابعة،	0	0	0	بغداد	2	1	بغداد	53.25	46.75	100	2675	1750	14000	2010	التعليم العالي	انشاء بنجيه هندسة الخوارزمي 2م	26	1	2	5	17
اعدادية الثوره نسبة الاجازها 70%	العاولة الاجازات الثانوية عدم توفر الامولات الفنية للشركات عدم وجود جداول تقدم عمل واضحة	0	0	0	بغداد	2	1	بغداد	3	76	79	6626	5875.9	12650	2011	التعليم العالي	بنية موقف السيارات متعدد الطوابق/ الجامعة التكنولوجية	19	3	2	5	18
	تأخر صرف المستحقات	0	0	0	بغداد	2	1	بغداد	-6	30	24	20549	10000	150000	2010	التعليم العالي	انشاء مجتمعات الاقسام الانجليزية للجامعات	21	1	1	5	19
	انشاء القاعات الرئيسية الكلية القليات الصحية والطبية	18.5	81.5	100	التنجف	3	1	التنجف	0	48	48	3565	1000	14800	2008	التعليم العالي	انشاء كلية التمريض جامعة الكوفة	74	1	1	5	20
	ضعف الشركة المنتجة وعدم كفاءتها المالية والادارية	18.5	81.5	100	التنجف	3	1	التنجف	0	48	48	3565	1000	14800	2008	التعليم العالي	انشاء كلية التمريض جامعة الكوفة	74	1	1	5	20
	عدم الدقة في تقدير الكلفة التخمينية اجالة الاعمال على شركات غير كفومة	0	0	0	بابل	3	1	بابل	31	69	100	133	5	412	2005	التعليم العالي	انشاء مسجد في موقع الجامعة/ بابل	10	9	2	5	21
	انشاء القاعات الرئيسية الكلية القليات الصحية والطبية	18.5	81.5	100	التنجف	3	1	التنجف	0	48	48	3565	1000	14800	2008	التعليم العالي	انشاء كلية التمريض جامعة الكوفة	74	1	1	5	21

عينه من مشاريع الخطة الاستثمارية لقطاع التربية والتعليم المشمولة بالزيارات الميدانية لعام 2015

الملاحظات	المشاكل والمعوقات	نسبة الإنحراف المادي	الفعلي	المخطط	موقع الزيارة	تاريخ الزيارة	تسلسل الزيارة	المحافظة	نسبة الانحراف الفعلي	المخطط	المصرف	التخصيص	الكلفة	سنة الاعمال	الجهة المنظمة	اسم المشروع	التوجيه	ت	ن	ت	ن	مادة	تسلسل		
انشاء كلية طب الاسنان	ضعف الشركة المنفذة وعدم كفاءتها المالية والادارية	62	3	65	3	1	التنجف	0	60	69	1607	1500	20500	2008	التعليم العالي	مشروع كلية طب الاسنان	50	11	2			5	22		
انشاء العيادات الاستشارية	ضعف الشركة المنفذة وعدم كفاءتها المالية والادارية	31	69	100																					
	عدم وجود تدخل في القدرات-عدم توفير مستلزمات دائرة الهندس المقيم	0	3	1	ميسان	9	60	69	1000	24000	2010	التعليم العالي	انشاء وحدات سكنية للتدريسين	6	19	2	5	23							
	عقد رقم 2 مملوك بسبب المشاكل المالية والادارية للشركة المنفذة	0	3	1	التنجف	10	90	100	6313	700	14000	2007	التعليم العالي	انشاء الاقسام الداخلية لجامعة الكوفة	37	11	2	5	24						
	عدم وجود تخصيص مالي كافي لدفع مستحقات الشركة	0	3	1	التنجف	4	37	41	522	1000	14000	2008	التعليم العالي	انشاء عملة كلية الفقه والجره الثاني من القاعات	40	11	2	5	25						
	تاخر صرف المبلغ،صعوبة توفير بعض المواد الانشائية بتغييرات في التصميم	0	3	1	كربلاء	15	9	24	3536	1000	60000	2011	التعليم العالي	انشاء كلية الهندسة	63	1	1	5	26						
	تاخر الشركة المتاولة	0	3	1	واسط	16	84	100	7082	1000	14000	2010	التعليم العالي	انشاء كلية التربية a1	77	1	1	5	27						
		0	3	1	بغداد	0	100	100	6224	650	1200	2010	التعليم العالي	انشاء بنىة كلية العلوم الاسلامية	9	1	1	5	28						

عينه من مشاريع الخطة الاستثمارية لقطاع التربية والتعليم المشمولة بالبرازات الميدانية لعام 2015

الملاحظات	المشاكل والمعوقات	نسبة الإنحراف المادي	الفعلي	المخطط	موقع الزيارة	تاريخ الزيارة	تسلسل الزيارة	المحافظة	نسبة الانحراف الفعلي	المخطط	المصروف التراكمي	التخصيص مليون دينار	الكلفة مليون دينار	سنة الاسح المشروع	الجهة المنظمة	اسم المشروع	التوجيه	مادة	ت	ن	ت	ن	
مخز منه سبع مكرات والباقي قيد الاحالة		0				3	1	القاسية	0						التعليم العالي	خدمات التي التمتية في جامعة القاسية		5					29
منجز		0				3	1	بغداد	0	100	17124	50	18000	2005	التعليم العالي	انشاء مبنى الاقسام الداخلية في الجامعة العراقية		52	3	3	5		30
بعض المكاتب منجزة والاخرى قيد الدراسة		0				3		بغداد	0	100	100					اعادة تنظيم المبنى الرئيسي / تكاليف العلوم / جامعة بغداد							31
مدرسة قيس بن سعد	قاعة الكرازة الهنسية - تاخر من مشروع ابي شركات غير رصينة- قاعة الكراز اللغز- قاعة التخصيصات	25	75	100		3	1	بغداد		88	585	150	48000	2007	التربية	انشاء مدرسة مهنية صناعية متكاملة عدد 6 في بغداد والمحافظات		3	3	2	5		32
	ضعف الامكانيات الفنية والمالية للشركة- قاعة الكادر المتخصص- قاعة التخصيصات المالية	7	93	100	البصرة	4	1	متعددة	12	88	585	150	48000	2007	التربية	انشاء مدرسة مهنية صناعية متكاملة عدد 6 في بغداد والمحافظات		3	3	2	5		34
	تاخر صرف مستحقات الشركة	0				4		ذي قار	10	90	914	115	3700	2013	محافظة ذي قار	انشاء مدرسة 18 صف مع هدم واعادة مدمسة 12 صف الامم المتناظر ومدرسة 6 صف متوسطة الشعب		1	7	5		35	

عينات من مشاريع الخطة الاستثمارية لقطاع التربية والتعليم المشمولة بالزيارات الميدانية لعام 2015

الملاحظات	المشاكل والمعوقات	نسبة الإنحراف المادي	الفعلي	المخطط	موقع الزيارة	تاريخ الزيارة	تسلسل الزيارة	المحافظة	نسبة الإنحراف الفعلي	المخطط	المصرف	التكاليف	التخصيص	العلفة	سنة الاعمال	الجهة المنظمة	اسم المشروع	التوجيه	مادة	ت	ن	ت
مدرسة قتي الاحلام	ضعف الامكانيات الفنية والمالية للشركة. قلة الكادر المتخصص. عدم وجود جدول تقدم عمل		4	29	71	100	1307	250	15053	2012	التربية	بناء مدارس مختلفة السمات بطولب البناء الجاهز في التجف الاشراف عدد 8	34	1	7	5	36					
عدة مقاولات	تاخر مصرف السلف-تلكو الشركة المتفذة	0	4	34	65	99	10650	1000	19000	2008	انشاء كلية الزراعة	96	1	1	5	37						
عدة مقاولات	قلة الكادر الفني - ضعف الامكانيات المالية للشركة	0	4	18	82	100	2822	750	7500	2010	انشاء كلية الادارة والاقتصاد	92	1	1	5	38						
عدة مقاولات	تاخر مصرف السلف-تلكو الشركة المتفذة	0	4	5	83	88	9441	1500	13000	2007	البنى التحتية لجامعة المنشي	23	5	1	5	39						
سحب عمل	عدم توفر السمولو المالية	0	4	64	36	100	1603	1000	6000	2012	انشاء قاعة رياضية متعددة الاغراض/ جامعة المنشي	4	5	9	5	40						
سحب عمل	عدم توفر السمولو المالية	0	4	58	42	100	2041	350	7500	2007	انشاء شقق الاستاثة العراب	41										
منجز		0	4	القائمية	100	100					التعليم العالي	البناء ابنية خدمية وجمعية ودان حضانة لجامعة القايسية	42									

عينة من مشاريع الخطة الاستثمارية لقطاع التربية والتعليم المشمولة بالزيارات الميدانية لعام 2015

الملاحظات	المشاكل والمعوقات	نسبة الإنحراف المادي	الفعلي	المخطط	موقع الزيارة	تاريخ الزيارة	تسلسل الزيارة	المحافظة	نسبة الإنحراف الفعلي	المخطط	المصرف	التخصيص	الكلفة	سنة الاعمال	الجهة المنظمة	اسم المشروع	التوجيه	مادة	ت	ن	ت	ن	ت	ن	ت	ن	ت	ن	ت	ن		
		0	ضعف الإمكانيات المالية للشركة	4	ذقي قار	4	79	83	12936	1000	17900	2008	التعليم العالي	انشاء مبنى التختية لمرجع الجامعة	16	5	1	5	43													
ونجر	0	4	القانسنية	4	0	100	100	5000	10500	2009	التعليم العالي	انشاء الاقسام الداخلية	44	3	3	4	44															
منجر	0	4	القانسنية	4	0	100	100	200	12000	2006	التعليم العالي	انشاء مبنى كلية الاداب	84	1	1	5	45															
	0	5	تاخر صرف مستحقات الشركة	5	كربلاء	40	30	70	100	5	18500	2011	التعليم العالي	انشاء محطة كهرباء للجامعة	10	5	1	5	46													
مترقب	0	5	ضعف الكفاءة المالية للشركة	5	كربلاء	40	30	70	100	300	2000	2012	التعليم العالي	انشاء اقسام داخلية في المعهد التقني	17	18	2	5	47													
منجر	0	5	بال	5	0	100	100	1700	8500	التعليم العالي	تصميم وتنفيذ ابنية كلية الدراسات الترانسية	57	1	1	5	48																
	0	5	تلكو الشركة المطاوعة	5	البصرة	55	26	81	3380	250	14000	2012	التعليم العالي	انشاء مباني متفرقة في جامعة الصخرة	99	1	1	5	49													
مترقب	5	5	عدم توفر السيولة المالية	5	13	42	55	141	590	590	2013	التربية	بناء مدرسة 9 صف في ناحية المشرح	32	1	5	5	50														

عينة من مشاريع الخطة الاستثمارية لقطاع التربية والتعليم المشمولة بالزيارات الميدانية لعام 2015

الملاحظات	المشاكل والمعوقات	نسبة الإنحراف المادي	الفعلي	المخطط	موقع الزيارة	تاريخ الزيارة	تسلسل الزيارة	المحافظة	نسبة الإنحراف الفعلي	المخطط	المصرف	التخصص	الكلية	سنة الاعمال	المشروع	الجهة المنظمة	اسم المشروع	التوجيه	مادة	ت	ت	ت	ت	تسلسل
تغيير التقييم - صعوبة دخول العمالة-تاجر صرف السلف	0	5	النجرة	37	50	87	8621	1000	19000	2008	التعليم العالي	انشاء كلية الارب	95	1	1	5	51							
منجر	0	6	الوسط	0	100	100	4765	150	10000	2012	التعليم العالي	انشاء اقسام علمية في كلية الادارة والاقتصاد، 2م	78	1	1	52	52							
منجر	6	6	بغداد	100	100	100					التعليم العالي	ابنية كلية القانون	53											
متوقف	عدم توفر السيولة المالية	6	النجرة	36	64	100	331	1000	7800	2013	التعليم العالي	تأهيل البنية جامعية	20	2	1	5	54							
سحب عمل واعادة اعلان	0	6	القادسية	0	5	11000	2012	التعليم العالي	انشاء بنية مختبرات المركزية	5	8	13	5	55										
لم يتأثر به	0	6	بغداد	0	52	100	1038	750	14000	2010	التعليم العالي	انشاء مجتمعات سكنية للأستاذة والموظفين	56											
	تلكو الشركة المقولة بسبب احالة اكثر من مشروع على الشركة	0	بغداد	48	52	100	1038	750	14000	2010	التعليم العالي	كلية التربية ابن رشد	10	1	1	5	57							
متوقف	اعادة التقييم-عدم توف السيولة المالية	6	كربلاء	54	46	100	7396.7	140	18500	2008	التعليم العالي	انشاء كلية العلوم-جامعة كربلاء	60	1	1	5	58							

عينت من مشاريع الخطة الاستثمارية لقطاع التربية والتعليم المشمولة بالزيارات الميدانية لعام 2015

الملاحظات	المشاكل والمواقف	نسبة الإنحراف المادي	الفعلي	المخطط	موقع الزيارة	تاريخ الزيارة	تسلسل الزيارة	المحافظة	نسبة الإنحراف الفعلي	المخطط	المصروف التراكمي	التخصيص مليون دينار	العقبة مليون دينار	سنة الاسراع المشروع	الجهة المنظمة	اسم المشروع	التوجيه	مادة	ت	ن	ت	ن	ت	ن	ت	ن	ت	ن	
منجز		0			6			بغداد	0	100	100	2500	10000	2011	التعليم العالي	انشاء بنحلة هندسية الحاسبات		19	1	1	1	5	5	59					
	واحدة من المعلومات منجزة والآخرى متوقفة	0			6			واسط	0		2915	1000	70000	2015	التعليم العالي	ابنية مجمع رئاسة الجامعة		17	12	2	2	61							
	عدم الدقة في احتساب الكلف التخمينية واحاد جداول الكميات	0			6			التخف الاشراف	28	72	100	1	3500	2007	التعليم العالي	بوابات جامعة الكوفة		12	5	1	1	62							
	ضعف الامكانيات المالية للشركة	0			6			التخف الاشراف	64	36	100	350	7500	2007	التعليم العالي	انشاء شقق الاساتذة العزاب		6	3	3	3	63							
	تلحق الشركة المنقذة - قفل في الفحوصات- تاخر صرف السلف	8			8			بغداد	20	80	100	4790	750	12000	2010	التعليم العالي	كلية اللغات / جامعة بغداد		11	1	1	1	5	64					
	متوقف	8			8			كربلاء			100	7396	140	18500	2008	التعليم العالي	انشاء كلية العلوم / جامعة كربلاء		60	1	1	1	5	65					
	متوقف	8			8			واسط	5	95	100	1292	635	3715	2013	التعليم العالي	انشاء وتأهيل ابنية مقفولة للجامعة في محافظة واسط		22	12	2	2	5	66					
	ضعف الكفاءة المالية للشركة - تاخر صرف السلف- تاخر الصداقة على امر العير	8			8			القادسية	19	58	77	623	600	3000	2012	التعليم العالي	انشاء بنايه مركز الحاسبة ومركز ابن سينا الالكتروني		1	12	13	5	67						

عينة من مشاريع الخطة الاستثمارية لقطاع التربية والتعليم المشمولة بالزيارات الميدانية لعام 2015

الملاحظات	المشاكل والمعوقات	نسبة الإحراف المادي	الفعلي	المخطط	موقع الزيارة	تاريخ الزيارة	تسلسل الزيارة	المحافظة	نسبة الإحراف الفعلي	المخطط	المصروف التركيبي	التخصيص مليون دينار	العلفة مليون دينار	سنة الاسراع المشروع	الجهة المنظمة	اسم المشروع	التوجيه	اسم الأقسام	التوجيه	نوع	ت	ت	ت	مادة	تسلسل
مستمر	عدم اطلاق السلف					8	البحيرة	13	87	100	18273	1900	26000	2004	التعليم العالي	انشاء الأقسام الداخلية للطلبة والطالبات	8	15	2	5	68				
مستمر	قلة الكوادر الهندسية - عدم حسم فترة التوقف-تأخر صرف السلف					8	البحيرة	17	83	100-	11083.8	1700	19000	2004	التعليم العالي	انشاء كلية التربية الرياضية	93	5	1	5	69				
مترقب	ضعف الامكانيات الفنية والمالية للشركة- قلة الكادر المتخصصين- عدم وجود جدول تقدم عمل- سلفة تشغيلية 60%					8	ميسان	83	17	100	25	5	7500	2012	التربية	بناء 5 مدارس باسلوب البناء الجاهز الكونكريتي في محافظة ميسان	20	1	7	5	70				
مترقب	قلة الكوادر الهندسية - عدم حسم فترة التوقف-تأخر صرف السلف					8	بابل	39	61	100	3053	1700	27000	2013	التعليم العالي	تصميم وتنفيذ ابنية كلية الهندسية	58	1	7	5	71				
مترقب	ضعف الامكانيات الفنية والمالية للشركة- قلة الكادر المتخصصين- عدم وجود جدول تقدم عمل- سلفة تشغيلية 60%					9	ميسان	84	16	100	568	250	11827	2012	التربية	بناء مدارس مختلفة السمات باسلوب البناء الجاهز في محافظة ميسان عدد 7	39	1	7	5	72				
مترقب	تأخر صرف السلف- احالة اكثر من مشروع على نفس الشركة- مشاكل في استهلاكات الاراضي- عدم جدية الشركة-					9	بابل	89	11	100	5	5	18186	2012	التربية	بناء مدارس مختلفة السمات باسلوب البناء الجاهز الكونكريتي في بابل	32	1	7	5	73				

عينات من مشاريع الخطة الاستثمارية لقطاع التربية والتعليم المشمولة بالزيارات الميدانية لعام 2015

الملاحظات	المشاكل والمعوقات	نسبة الانحراف المادي	الفعلي	المخطط	موقع الزيارة	تاريخ الزيارة	تسلسل الزيارة	المحافظة	نسبة الانحراف الفعلي	المخطط	المصرف	التخصيص	الكلفة	سنة الاعمال	الجهة المنفذة	اسم المشروع	التوقيت	مادة	ت	ن	ت	ن	ت	ن	ت	ن	ت	ن					
متوقف	احالة اكثر من مشروع على شركة غير متخصصة وغير كفوة	80	20	100	ميسان	9	1	متعددة	79	21	100	29025	10000	9356888	2011	التربية	بناء مدارس بدل الآلية لسقوط عدد 545 بداية محتفلة السمعات بشلوب القناه الجاهز الكوركتي في بغداد والمحافظات	2	1	7	5	74											
متوقف	احالة اكثر من مشروع على شركة غير متخصصة وغير كفوة	80	20	100	ميسان	9	1	متعددة	79	21	100	29025	10000	9356888	2011	التربية	بناء مدارس بدل الآلية لسقوط عدد 545 بداية محتفلة السمعات بشلوب القناه الجاهز الكوركتي في بغداد والمحافظات	2	1	7	5	74											
سحب عمل	نلكو الشركة المنفذة				ميسان	9			60	40	100	250	7800	2009	التعليم العالي	انشاء مركز ثقافي الجامعة ميسل	3	4	9	5	75												
متوقف	احالة اكثر من مشروع على شركة غير متخصصة وغير كفوة	87	13	100	كربلاء	9			87	13	100	25	5	16500	2012	التربية	بناء 11 مدرسة بشلوب البناء الجاهز الكوركتي في كربلاء	16	1	7	5	76											
متوقف	احالة اكثر من مشروع على شركة غير متخصصة وغير كفوة	47	53	100	كربلاء	9	1		47	53	100	1151	250	13188	2012	التربية	بناء مدارس محتفلة السمعات بشلوب البناء الجاهز في محافظة كربلاء	33	1	7	5	77											
متوقف	احالة اكثر من مشروع على شركة غير متخصصة وغير كفوة	47	53	100	بغداد	9			47	53	100	321	100	15000	2012	التربية	بناء 10 مدارس بشلوب البناء الجاهز في بغداد الرصافة الثانية	5	1	7	5	78											

عينات من مشاريع الخطة الاستثمارية لقطاع التربية والتعليم المشمولة بالزيارات الميدانية لعام 2015

الملاحظات	المشاكل والمعوقات	نسبة الانحراف المادي	الفعلي	المخطط	موقع الزيارة	تاريخ الزيارة	تسلسل الزيارة	المحافظة	نسبة الانحراف الفعلي	المخطط	المصروف	التخصيص	الكلفة	سنة الاعمال	الجهة المنظمة	اسم المشروع	التوجيه	مادة	ت	ن	ت	ن	
متوقف	احالة اكثر من مشروع على شركة غير متخصصة وبغير كفوة	10	المنش	90	10	100	24	5	15000	2012	التربية	بناء 10 مدارس	19	1	7	5	79						
متوقف	تلكر الشركة المنتجة وضعف كفاءتها المالية	11	بابل	25	75	100	3829	5	7750	2006	التعليم العالي	المرحلة التكميلية لإنشاء نور سكنية / للتربسيين / 81	30	3	3	5	80						
مجدد		11	بابل	0.05	95	100	9000	17000	2010	التعليم العالي	انشاء كلية طب الاسنان	54	1	1	5	81							
متوقف	تلكر الشركة بسبب ضعف كفاءتها المالية والقبلي	11	ميسان	84	16	100	568	250	11827	2012	التربية	بناء مدارس مختلفة السمات	39	1	7	5	82						
متوقف	فاخر المستحضرات اللينة-	11	واسط	1	22	23	1951,3	1000	113500	2012	التعليم العالي	انشاء أقسام داخلية / 2	42	3	3	5	83						
متوقف	ضعف الكفاءة المالية والقبلي للشركة المحددة	11	واسط	85	15	100	29	5	7500	2012	التربية	بناء 5 مدرسية بإسلوب البناء الحاضر الكرنكرتي في محافظة واسط	18	1	7	5	84						

عيمة من مشاريع الخطة الاستثمارية لقطاع التربية والتعليم المشمولة بالزيارات الميدانية لعام 2015

الملاحظات	المشاكل والمعوقات	نسبة الإنحراف المادي	الفعلي	المخطط	موقع الزيارة	تاريخ الزيارة	تسلسل الزيارة	المحافظ	نسبة الإنحراف الفعلي	المخطط	المصرف	التكاليف	سنة الاعمال	الجهة المنظمة	اسم المشروع	التوجيه	مادة	نوع	ت	ن	ت	ن	
مستمر	التأخر في صرف السلف					12		المتنى	2	98	3718	325	2008	التعليم العالي	تأهيل الأبنية القائمة في جامعة بغداد	29	2	1	5	85			
متوقف	عدم صرف المستحقات المالية للشركة					12		المتنى	40	60	1836.7	750	2012	التعليم العالي	انشاء بنية كلية الادارة والاقتصاد	111	1	1	5	86			
متوقف	تأخر صرف السلف					12		النجف	44	56	8130.2	940	2008	التعليم العالي	بناءة الاقسام العلمية لكلية العلوم	69	1	1	5	87			
متوقف	تأخر صرف السلف للشركة المنقذة					12		النجف		100	3053.5	1827	2013	التربية	انشاء مدرسة متوسطة سعة 18 صف عدد 4 / (سنة) انتجية التحقير من الفقر	1	5	3	5	88			
متوقف	عدم صرف مستحقات الشركة					12		المتنى	29	71	2435	250	2012	التعليم العالي	انشاء كلية التربية الاساسية	113	1	1	5	89			
متوقف	تلكو الشركة المنقذة - مشاكل في التعاقد	59	41	100	ذو قار	12	1	مقننة	39	41	25229	7000	2012	التربية	بناء مدارس عدد 93 سعة 12 صف في بغداد والمحافظات	42	1	7	5	90			
متوقف	تلكو الشركة المنقذة - مشاكل في التعاقد					12	1	المتنى	38	42	12297	7000	2012	التربية	بناء مدارس بطل الآلة لانسوط عدد 41 بطلب البناء الجاهز	5	25	7		91			
متوقف	عدم صرف مستحقات الشركة					12		النجف	17	83	2189.6	590	2012	التعليم العالي	الاقسام العلمية في الكلية التتبية	26	2	1	5	92			

تقرير متابعة مشاريع المنهاج الإستثماري لتنمية المحافظات لدائرة التنمية الاقليمية والمحلية

للفترة من 1/1 ولغاية 2015/12/31

تقييم خطة متابعة مشاريع البرنامج الاستثماري للمحافظات لعام 2015

انتمت خطة المتابعة لعام 2015 عن سابقتها بتنفيذ توجيهات الوزارة في مضاعفة نشاط متابعة تنفيذ المشاريع الاستثمارية للمحافظات . حيث بلغت نسبة المشاريع التي تمت زيارتها واعداد تقارير المتابعة الفنية ميدانيا الى نسبة 80,7% من اصل عدد مشاريع مستمرة للعام موضوع البحث (1632) مشروع . اي بزيارة متحققة لما يصل الى (1317) مشروعا . وتعتبر هذه النسبة مرتفعة جدا قياسا بعدد الكادر الهندسي المسؤول عن هذا البرنامج .

لقد جاء توجيه الوزارة بهدف دعم المشاريع للوصول الى اهدافها في اجازة ضمن البرنامج الزمني الموضوع لها . ورفع الملاحظات الفنية بشأن نوعية ومستوى الاداء خلال مراحل التنفيذ بهدف تعزيز مستوى الاداء . ولأجل تكثيف عملية المتابعة هذه فقد وجهت الوزارة الى ادخال الكوادر الهندسية المتواجدة في مقرات مديريات التخطيط في المحافظات ضمن عمليات المتابعة . سواء بمشاركتهم مع الفرق المركزية المشكلة من قبل الوزارة . او بتشكيل فرق من ضمن المديريات في حالة توفر القدرات وبالتنسيق ومتابعة قسم البرنامج الاستثماري في دائرة التنمية الاقليمية والمحلية . فجاءت النتائج بنسب مرتفعة قياسا بالاعوام السابقة .

المشاريع التي تمت تغطيتها ببرنامج المتابعة في عموم المحافظات

من نظرة اولى الى جدول الزيارات الميدانية المتحققة للمشاريع خلال العام 2015 نجد الاتي :-

1. باستثناء المحافظات الغير محررة خلال هذا العام . هنالك تباين واضح في عدد الزيارات المتحققة بين محافظة واخرى (177-38) زيارة .
2. هنالك بعض المشاريع تكرر زيارتها خلال السنة لاكثر من مرة واحدة على الاقل علما ان عملية تكرار الزيارة تعود الى اهمية المشروع واستراتيجيته .
3. لم يتم زيارة مشاريع محافظات (الانبار . نينوى . صلاح الدين) بسبب الظروف الامني فيها . باستثناء الفترة ما قبل دخول الجماعات الارهابية .
4. هنالك تباين في عدد المشاريع المخطط لزيارتها والمتحقق فعلا نتيجة الظروف الطارئة والخارجة عن ارادة فرق الزيارة .
5. هنالك تباين في عدد الزيارات من محافظة الى اخرى . وتعتمد على حاجة المشاريع اولويات تنفيذ الزيارات .
6. وجود تباين بنسب المشاريع التي تمت متابعتها قياسا بالعدد المدرج ضمن الخطة الاستثمارية للمحافظة . (تتراوح بين 2.2% في محافظة المثنى و 22.6% في محافظة البصرة) .
7. هناك نسب اجازة مالي ضمن جداول الملحق لم تظهر بها بيانات بسبب عدم قيام الجهات بتزويدنا بالمصروف التراكمي لتلك المشاريع .

اجمالي الزيارات المتحققة لمتابعة تنفيذ مشاريع البرنامج الاستثماري للمحافظات

معدل عدد الزيارات لكل مشروع	عدد الزيارات المتحققة لغاية 2015/12/31 *	نسبة التنفيذ المثوي من الخطة السنوية %	عدد المشاريع التي تم زيارتها لغاية 2015/12/31	الاهمية النسبية %	عدد المشاريع المخطط زيارتها عام 2015	الاهمية النسبية %	مشاريع تنمية الاقاليم 2015	المحافظة
1	119	57.767	119	%12.6	206	%5.8	225	بغداد
1	162	115.714	162	%8.5	140	%8.6	333	بابل
1	68	42.236	68	%9.8	161	%7.7	300	ذي قار
1	127	88.811	127	%8.7	143	%4.2	166	النجف
1	161	92.529	161	%10.6	174	%8.2	317	ديوانية
1	143	82.237	125	%9.3	152	%5.5	214	كربلاء
1	0	-	0	%0	0	%4.5	175	الانبار
1	112	51.415	109	%12.9	212	%22.60	877	البصرة
1	38	25.333	38	%9.1	150	%6.9	269	ميسان
1	0	-	0	%0	0	%0.6	27	نينوى
1	0	-	0	%0	0	%6.5	255	صلاح الدين
1	83	49.333	74	%9.1	150	%2.2	88	المنجى
1	177	146.281	177	%7.4	121	%5.4	212	ديالى
1	118	104.425	118	%6.9	113	%2.8	111	واسط
1	39	65.000	39	%3.6	60	%7.6	295	كركوك
	1347	57.767	1317	%100	1632	%100	3864	مجموع

* عدد الزيارات المتحققة لبعض المشاريع أكثر من عدد المشاريع التي تم زيارتها لوجود أكثر من مقابلة تم تغطيتها في الزيارات ضمن المشروع الواحد

شكل رقم (1)

اعداد المشاريع التي تمت زيارتها قياسا باجمالي
عدد المشاريع المدرجة ضمن الخطط الاستثمارية
بحسب المحافظات لعام 2015

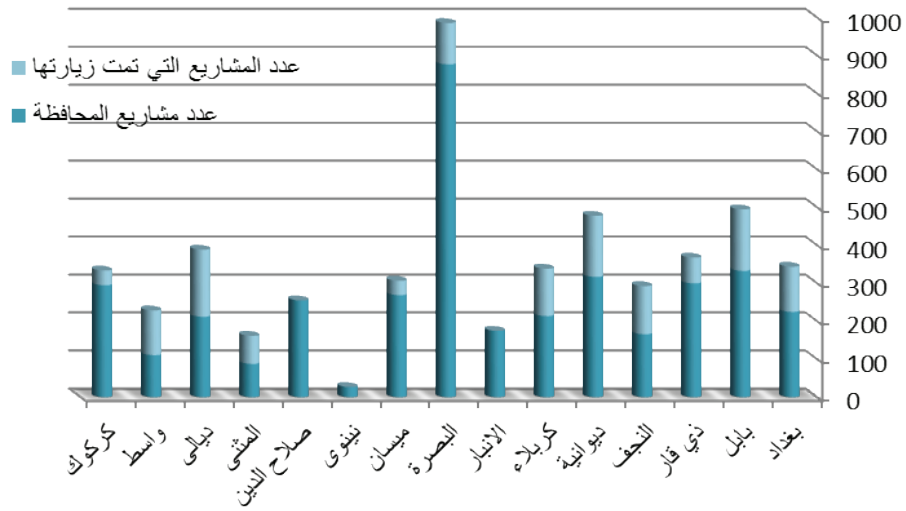

شكل رقم (2)

يوضح اعداد المشاريع التي تم زيارتها
لكل محافظة خلال عام 2015

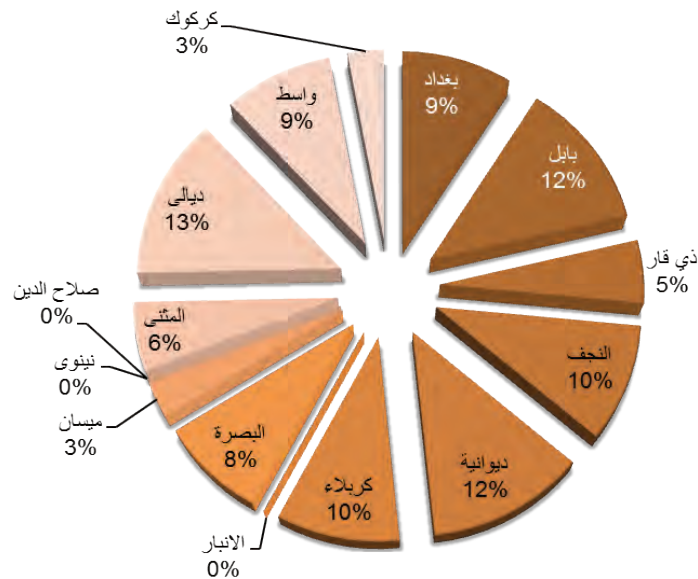

وبما يلاحظ من الجدول والاشكال (2.1) اعلاه وجود اختلاف في تأشير المشاريع المرشحة للزيارة . والسبب يعود لاعتمادنا لمجموعة المعايير المؤشرة في اعلاه . ومع ذلك فقد حققت الوزارة نسب مرتفعة بعدد المشاريع التي تمت متابعتها ميدانيا قياسا بعدد مهندسي المتابعة وبشكل خاص في قسم البرامج الاستثمارية للمحافظات المسؤول عن هذه المهمة .

المشاكل والمعوقات في تنمية الاقاليم لسنة 2015

من خلال مجموعة التقارير التي تم اعدادها ازاء كل زيارة ميدانية عن كل مشروع . تم الخروج بمجموعة من المشاكل والمعوقات التي تواجه تنفيذ المشاريع وتؤدي الى حيوده عن ما مخطط للتنفيذ وفق الجدول الزمني المرسوم له . وهي كالآتي :-

- 1- ضعف القدرة المالية والفنية للشركة
- 2- ضعف الاجراءات الادارية والفنية من قبل صاحب العمل
- 3- عدم جاهزية الموقع
- 4- ضعف الدراسات الأولية (دراسات الجدوى)
- 5- عدم التنسيق المسبق مع باقي الجهات الحكومية
- 6- التجاوزات والاعتراضات من قبل الاهالي
- 7- عدم دقة جداول الكميات والمخططات التفصيلية
- 8- قلة وضعف الكوادر المشرفة على تنفيذ المشروع
- 9- غياب او ضعف الجهات الاستشارية
- 10- قلة وضعف كفاءة الايدي العاملة
- 11- ضعف التمويل الحكومي
- 12- وجود تعارضات
- 13- ضعف في الاجراءات الاستيرادية
- 14- اغلاق الطرق
- 15- اسباب امنية
- 16- التاخر باجراءات الفحوصات المختبرية
- 17- مشاكل في عائدة الارض
- 18- مناسبات دينية

جدول رقم (2)

اجمالي المشاكل والعقوبات التي تواجه مشاريع الخطط الاستثمارية بحسب المحافظات

جدول توزيع الأهمية النسبية لتكرار المشاكل والعقوبات للمشروع التي تم رعايتها لعام 2015 لبرنامج تنمية الأقاليم وحسب كل محافظة

المشكلة	المناسبات دينية *	مشاكل في عائلية الارض	التاخر باجراءات الفحوصات الختبرية	اسباب امنية	اغلاق الطرق	ضعف في الاجراءات الاستيرادية	وجود تعارضات	ضعف التمويل الحكومي	قلة وضعف كفاءة الايدي العاملة	غياب او ضعف الجهات الاستشارية	قلة وضعف الكوادر المشرفة على تنفيذ المشروع	عدم دقة جداول الكميات و الخططات التفصيلية	التجاوزات و الاعتراضات من قبل الاهالي	عدم التنسيق المسبق مع باقي الجهات الحكومية	ضعف الدراسات الاولية (دراسات الجدوى)	عدم جاهزية الموقع	ضعف الاجراءات الادارية والفنية من قبل صاحب العمل	ضعف القدرة المالية والفنية للشركة
السماوة	1	3	3	1	3	9	12	1	10	3	3	5	1	5	1	1	1	11
ميسان	0	0	0	0	0	5	16	1	1	2	6	3	0	2	1	1	6	
النجف الاشرف	0	0	0	0	1	4	15	0	0	0	3	2	2	0	0	0	2	
الديوانية	0	1	0	0	0	3	14	0	0	2	6	5	0	8	0	7	2	
بغداد	2	0	6	1	0	4	15	0	0	2	8	7	6	2	2	2	15	5
كربلاء	1	0	0	1	0	3	11	0	0	4	2	3	3	2	3	0	0	6
ذي قار	0	0	0	0	0	0	6	0	0	6	3	6	0	10	0	0	0	7
البصرة	0	0	1	0	0	7	8	0	0	1	2	7	0	7	0	0	0	4
بابل	0	1	0	0	1	2	13	0	3	2	5	3	5	2	2	3	7	24
واسط	0	0	0	0	1	0	15	0	0	2	2	4	0	0	0	0	0	6
مجموع	3	5	11	2	6	37	125	2	14	24	40	45	16	39	7	31	73	
الأهمية النسبية للمشكلة	0.63	1.04167	2.29	0.42	1.25	7.7083	26.04	0.417	2.9167	5	8.3333	9.375	3.3333	8.125	1.458	6.4583	15.21	

* ان عدد المشاريع التي تم رعايتها غير متساوية لكل المحافظات وعليه فان الأهمية النسبية للمشاكل تعتبر تقريبية

شكل رقم (3)

الاهمية النسبية لمجموعة المعوقات والمشاكل على مستوى المحافظات

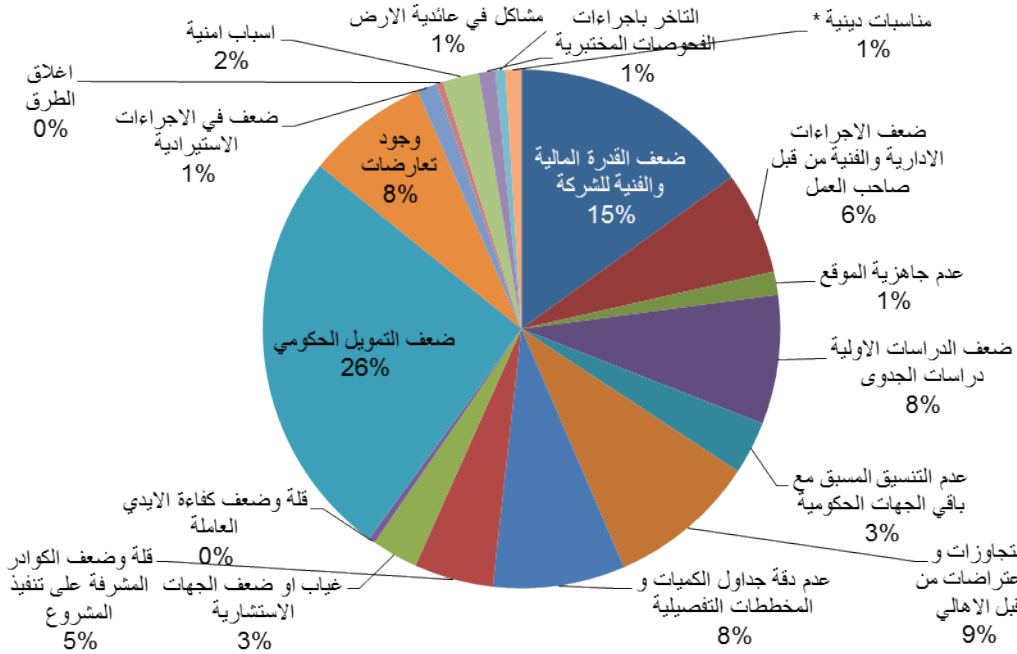

ومن الشكل اعلاه يتبين ان ضعف تمويل المشاريع هو المعوق الاكثر تأثيرا على تقدم المشروع في التنفيذ . تليه مشكلة ضعف امكانيات الشركات المنفذة فنيا وماليا . وتاتي باقي العوامل بنسب اقل ، وما جاء في يظهر ان مجموعة المعوقات تنقسم الى مجموعتين الاولى ترتبط بالحكومة والثانية ترتبط بالشركات المنفذة . ولدى تبويبها يظهر ان نسبة تصل الى 73% ترتبط بالحكومة (مركزية او محلية) و نسبة 27% تعود الى الجهات المنفذة للمشاريع في المحافظات . وكما مبينة تفصيلها في الجدول رقم (3) ادناه .

مقارنة اداء الجهات المنتفعة والجهات المنفذة

من خلال متابعة الزيارات الميدانية لمشاريع البرامج الاستثمارية في المحافظات فقد لوحظ وجود شئ من المزايا النسبية بين محافظة واخرى. كذلك فانها تتباين في اولويات المشاكل والمعوقات التي تواجهها في تنفيذ برامجها الاستثمارية . ولأجل الوصول الى نتائج تقييم تنفيذ هذه البرامج وبغية تقييم اداء المحافظات في متابعتها وتقويم الاداء . فانه يتطلب قراءة المعوقات على مستوى كل محافظة . لتأشير المزايا النسبية لتأثير هذه المعوقات . للخروج فيما بعد باولويات المعوقات وتأشير التباين في اداء الحكومة المحلية عن الحكومة المركزية . حيث تشير النتائج العامة في تحليل مجموعة المعوقات انها تعود اساسا الى الاليات المعتمد لدى الدولة في وضع الخطط الاستثمارية وادراج المشاريع واختيار اولوياتها او في اسلوب وطرق التعاقد مع الجهات المنفذة من قبل الحكومات المحلية .

جدول رقم (3)
نسب معوقات ومشاكل تنفيذ المشاريع

عوائق ترتبط بالشركات المنفذة		عوائق ترتبط بالحكومة	
%	نوع العائق	%	نوع العائق
15.21	ضعف القدرة المالية والفنية للشركة	1.458	عدم جاهزية الموقع
6.458	ضعف الاجراءات الادارية والفنية من قبل صاحب العمل	8.125	ضعف الدراسات الاولية (دراسات الجدوى)
5.0	قلة وضعف الكوادر المشرفة على تنفيذ المشروع	3.3333	عدم التنسيق المسبق مع باقي الجهات الحكومية
0.417	قلة وضعف كفاءة الايدي العاملة	9.375	التجاوزات والاعتراضات من قبل الاهالي
		8.3333	عدم دقة جداول الكميات والمخططات التفصيلية
		2.9167	غياب او ضعف الجهات الاستشارية
		26.04	ضعف التمويل الحكومي
		7.708	وجود تعارضات
		1.25	ضعف في الاجراءات الاستيرادية
		0.42	اغلاق الطرق
		2.29	اسباب امنية
		1.042	التاخر باجراءات الفحوصات المختبرية
		0.63	مشاكل في عائدة الارض
		0	مناسبات دينية (حالة واحدة)
27.09		72.921	الاجمالي

ولدى تحليل اثر المعوقات التنفيذية لمشاريه المنهاج الاستثماري لكل محافظة يلاحظ وجود تفاوت في نسب اداء الشركات المنفذة من جهة ، وفي اداء المؤسسات الحكومية ذات العلاقة من جهة ثانية . حيث يتسم البعض باده جيد للشركات المنفذة والبعض الاخر متلكاً قياساً باده المؤسسات الحكومية المنتفعة. وكما هو ظاهر في الجدول رقم (4) التالي .

المشكلة	السماوة	ميسان	النجف الانشرف	الديوانية	بغداد	كربلاء	ذي قار	البصرة	بابل	واسط
ضعف القدرة المالية والفنية للشركة	15.06%	13.64	6.25	4.17	6.67	15.00	18.4	11.11	23	20
ضعف الاجراءات الادارية والفنية من قبل صاحب العمل	1.37%	2.27	3.12	14.58	2.67	7.50	0	16.67	9.9	0
عدم جاهزية الموقع	1.37%	2.27	0.00	0	2.67	0	0	0.00	4.2	0
ضعف الدراسات الاولية (دراسات الجدوى)	6.85%	4.55	0.00	16.67	2.67	7.50	26.3	19.44	2.8	0
عدم التنسيق المسبق مع باقي الجهات الحكومية	1.37%	6.82	6.25	0	14.67	7.50	0	0.00	7	0
التجاوزات والاعتراضات من قبل الاهالي	6.85%	13.64	6.25	10.42	9.33	7.50	15.8	19.44	4.2	0
عدم دقة جداول الكميات و المخططات التفصيلية	4.11%	4.55	6.25	12.5	14.67	5.00	7.89	5.56	7	6.67
قلة وضعف الكوادر المشرفة على تنفيذ المشروع	4.11%	2.27	6.25	4.17	2.67	10.00	15.8	0.00	13.8	0
غياب او ضعف الجهات الاستشارية	13.70%	2.27	3.12	0	6.67	2.50	0	0.00	4.2	0
قلة وضعف كفاءة الايدي العاملة	1.37%	36.36	0.00	0	0	0.00	0	2.78	0	6.67
ضعف التمويل الحكومي	16.44%	11.36	46.88	29.17	20	27.50	15.83	2.78	18.4	50
وجود تعارضات	12.33%	0	12.50	6.25	5.33	7.50	0	19.44	2.8	13.33
ضعف في الاجراءات الاستيرادية	4.11%	0	3.12	0	0	0.00	0	0.00	1.4	3.33
اغلاق الطرق	1.37%	0	0.00	0	1.33	0.00	0	0.00	0	0
اسباب امنية	4.11%	0	0.00	0	8	0.00	0	0.00	0	0
الناخر باجراءات الفحوصات المختبرية	4.11%	0	0.00	2.07	0	0.00	0	0.00	1.4	0
مشاكل في عائدة الارض	1.37%	0	0.00	0	2.67	0.00	0	2.78	0	0
مناسبات دينية *	0	0	0.00	0	0	2.50	0	0.00	0	0
مجموع	100.00%	100	99.99	100	100.02	100.00	100.02	100.00	100.1	100

وفي محاولة بحصر عائدة كل مشكلة وارتباطها بين الجهات المنفذة والمستفيدة لكل محافظة . فقد كان المتوسط التقريبي لمتوسط عائدة مجموعة المعوقات المرتبطة بالشركات المنفذة هي 30% . فيما تعود نسبة 70% من معوقات المشاريع مرتبطة باداء المؤسسات ذات العلاقة بادراج ودراسة المشاريع المدرجة ضمن المناهج الاستثمارية واسلوب التعاقد واختيار الشركات المنفذة وتمويل المشاريع والاجراءات ومتابعة الاداء وغيرها من المشاكل التي تؤثر على انجاز الخطة الاستثمارية ضمن التوقيتات المقررة .

من الجدول رقم (5) والشكل رقم (4) المبينين في ادناه يتبين مستويات اداء المحافظات وادائها في متابعة المشاريع .

المحافظة	نسبة مساهمة العوائق المرتبطة باداء المؤسسات الحكومية %	نسبة مساهمة العوائق المرتبطة باداء الشركات المنفذة %	الانحراف عن متوسط نسبة المعوقات المرتبطة بالشركة والمقدرة (30%)
السماوة	78.09	21.91	8.1
ميسان	45.46	54.54	24.54
النجف الاشرف	84.38	15.62	14.4
الديوانية	77.08	22.92	7.1
بغداد	87.9	12.1	17.9
كربلاء	67.5	32.5	2.5
ذي قار	65.8	34.2	4.2
البصرة	69.44	30.56	0.6
بابل	50.52	49.48	19.5
واسط	73.33	26.67	3.3
متوسط النسبة المقدرة للمعوقات المرتبطة باداء الشركة المنفذة %		30	

شكل رقم (4)

متوسطات معوقات العائدة للشركات المنفذة لمشاريع المحافظات مقارنة بالمتوسط المقدر بنسبة 30 %

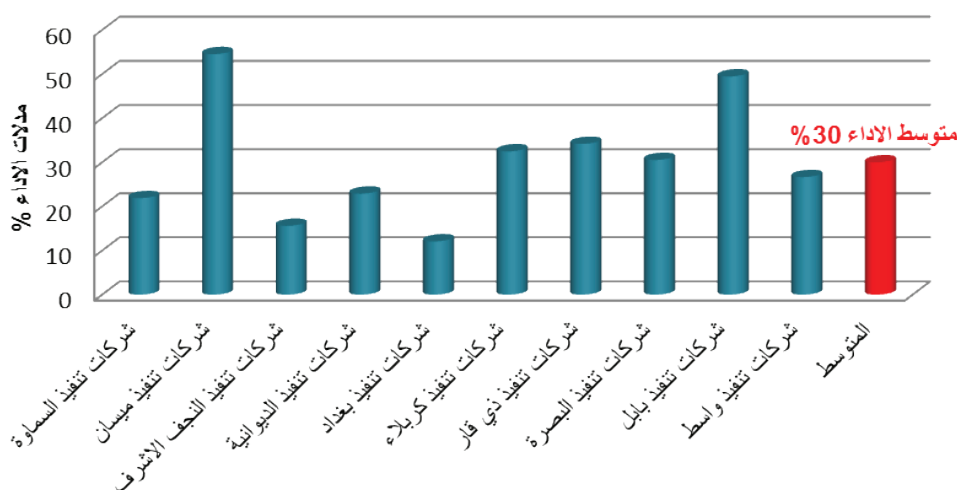

ويتبين من الشكل اعلاه ان محافظة بغداد كانت الاقل في وجود معوقات ومشاكل اثرت من جانبها على تنفيذ المشاريع قياسا بباقي المحافظات . وهو مؤشر بان المحافظة قد ساهمت بدعم التنفيذ ازاء مجمل المعوقات التي اغلبها يرتبط باداء المؤسسات الحكومية . تليها محافظة النجف الاشرف . فيما كانت محافظة ميسان الاسوء في متابعة المشاريع وتذليل العقبات تصل الى نسبة 55% من اجمالي المعوقات . تليها محافظة بابل .

تحليل المعوقات على مستوى المحافظات

1. محافظ السماوة

يتبين في الجدول المأور والخاص بمعوقات تنفيذ المشاريع في محافظة السماوة . ان هنالك اربع معوقات من مجموع 17 معوق شكلت النسبة الاعلى في تدني مستويات تنفيذ المشاريع في المحافظة لتصل بما نسبته (57.53)% . منها معوق واحد يرتبط بالحكومة المحلية وهو ضعف القدرة المالية والفنية للشركة المنفذة وتشكل نسبة (15.06) % حيث ان المشاكل الرئيسية الثلاث الاخرى ترتبط بالحكومة المركزية وهي ضعف التمويل الحكومي . غياب وضعف الجهات الاستشارية . ووجود تعارضات في موقع المشروع . ومن اجمالي المعوقات التي لوحظت على تنفيذ المشاريع في محافظة السماوة . ان نسبة المعوقات التي ترتبط بالحكومة المحلية تشكل نسبة (17.8) % فقط . لتكون نسبة (82.2)% ترتبط بالحكومة المركزية .

ت	المشكلة	التكرار	%
1	ضعف القدرة المالية والفنية للشركة	11	15.06%
2	ضعف الاجراءات الادارية والفنية من قبل الجهة المنتفعة	1	1.37%
3	عدم جاهزية الموقع	1	1.37%
4	ضعف الدراسات الاولية دراسات الجدوى	5	6.85%
5	عدم التنسيق المسبق مع باقي الجهات الحكومية	1	1.37%
6	التجاوزات والاعتراضات من قبل الاهالي	5	6.85%
7	عدم دقة جداول الكميات والمخططات التفصيلية	3	4.11%
8	قلة وضعف الكوادر المشرفة على تنفيذ المشروع	3	4.11%
9	غياب وضعف الجهات الاستشارية	10	13.70%
10	قلة وضعف كفاءة الايدي العاملة	1	1.37%
11	ضعف التمويل الحكومي	12	16.44%
12	وجود تعارضات	9	12.33%
13	ضعف الاجراءات الاستيرادية	3	4.11%
14	أغلاق الطرق	1	1.37%
15	اسباب امنية	3	4.11%
16	التاخر بأجراءات الفحوصات المختبرية	3	4.11%
17	مشاكل في عائدة الارض	1	1.37%
	المجموع	73	100.00%

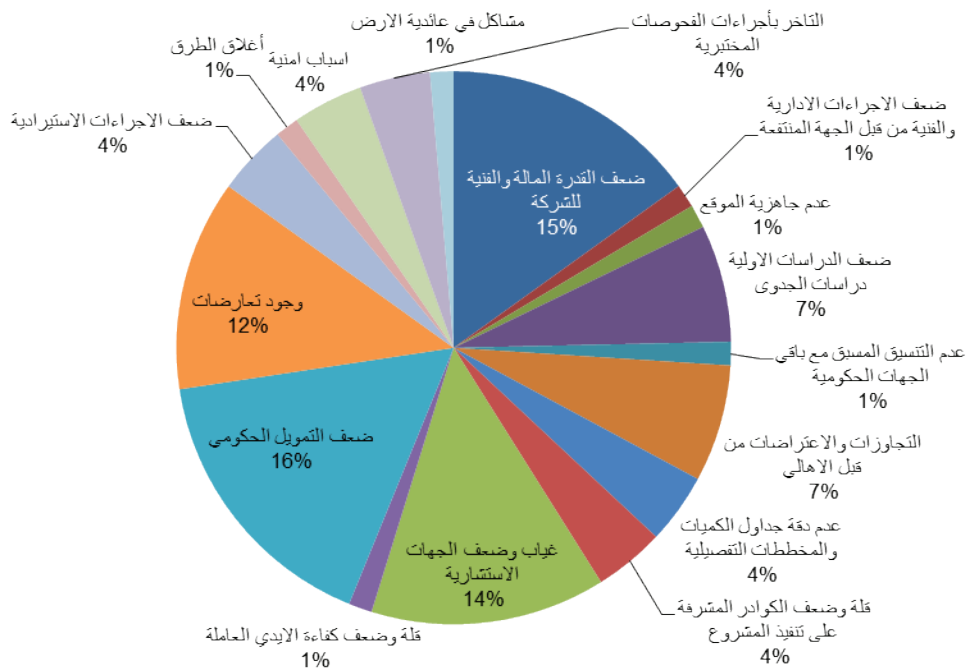

ابرز معوق واجه تنفيذ المشاريع في محافظة ميسان هو ضعف التمويل الحكومي والذي وصل تأثيره الى نسبة (36.36) % . فيما تأتي باقي المشاكل بنسب ثانوية قياسا بهذا المعوق ، بما فيها قدرات الشركات المنفذة على التنفيذ وقدراتها المالية والفنية التي وصلت الى نسبة (13.64) % .

ت	نوع المشكلة	التكرار	%
1	ضعف القدرة المالية والفنية للشركة	6	13.64
2	ضعف الاجراءات الادارية والفنية من قبل الجهة المنتفعة	1	2.27
3	عدم جاهزية الموقع	1	2.27
4	ضعف الدراسات الاولية(دراسات الجدوى)	2	4.55
6	التجاوزات والاعتراضات من قبل الاهالي	3	6.82
7	عدم دقة جداول الكميات والمخططات التفصيلية	6	13.64
8	قلة وضعف الكوادر المشرفة على تنفيذ المشروع	2	4.55
9	غياب وضعف الجهات الاستشارية	1	2.27
10	قلة ضعف كفاءة الايدي العاملة	1	2.27
11	ضعف التمويل الحكومي	16	36.36
12	وجود تعارضات	5	11.36
	المجموع	44	100

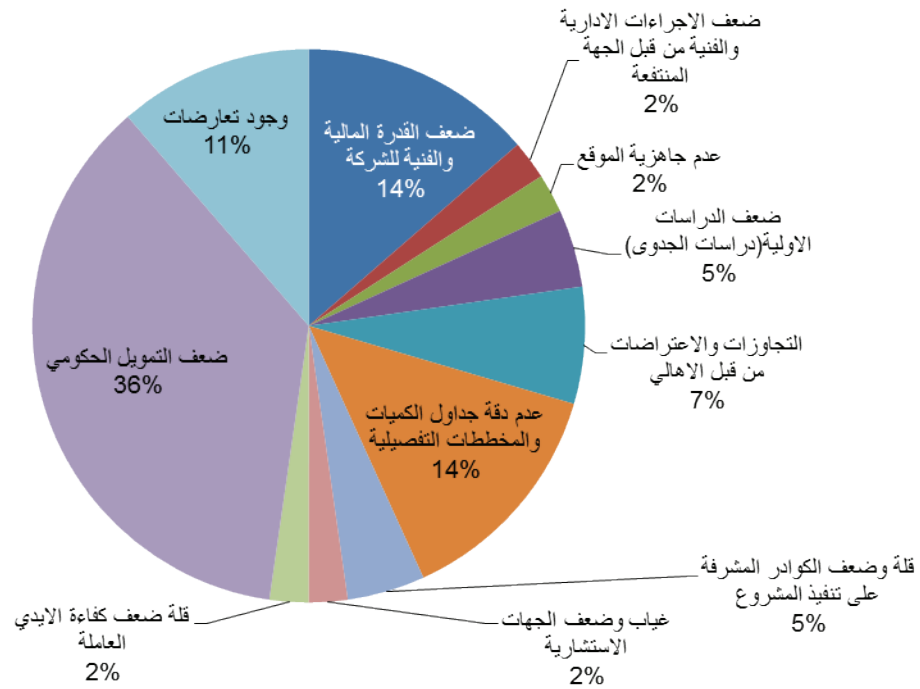

هيمنت مشكلة ضعف التمويل الحكومي على باقي المعوقات بنسبة عالية وصلت الى (46.88 %) من اجمالي مشاكل تنفيذ مشاريع البرنامج الاستثماري لعام 2015 . الامر الذي يشير الى وجود كفاءة في الاداء المالي واجازته . خاصة واذا سجل هذا الملف نسبة اداء مادي عالية .

ت	المشاكل	التكرار	%
1	ضعف التمويل الحكومي	15	46.88
2	عدم التنسيق المسبق مع باقي الجهات الحكومية	2	6.25
3	ضعف في الاجراءات الاستيرادية	1	3.12
4	كثرة توقفات العمل ولاسباب متعددة أدت الى عدم اجاز المشروع في موعده المحدد .	1	3.12
5	التجاوزات والاعتراضات من قبل الاهالي	2	6.25
6	وجود تعارضات	4	12.5
7	عدم دقة جداول الكميات والمخططات التفصيلية	2	6.25
8	الاهمال الذي اصاب الفقرات المنجزة بسبب توقف العمل	2	6.25
9	استنفاد مبالغ الاحتياط المرصودة للمشروع والتجاوز على نسبة الاحتياط وعدم توفر مبالغ ضمن الكلفة الكلية للمشروع مع وجود العديد من الفقرات المقترحة.	1	3.12
10	ضعف القدرة الفنية والمالية للشركة	2	6.25
	المجموع	32	99.99

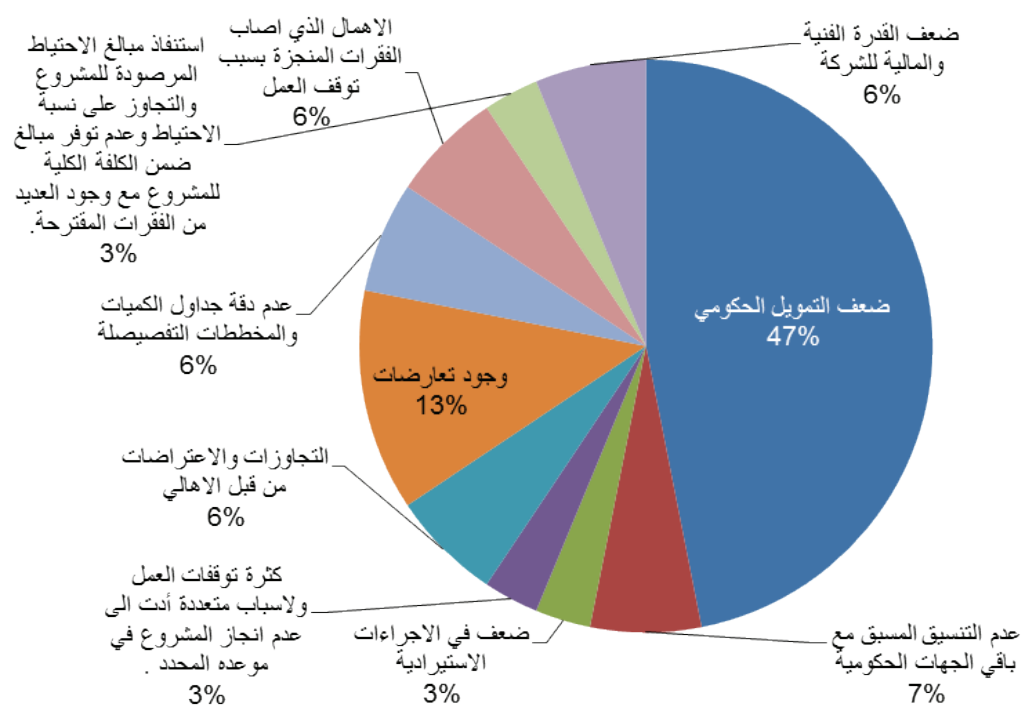

كما في اغلب المحافظات العراقية برزت مشكلة ضعف التمويل الحكومي على قمة مشاكل تنفيذ مشاريع البرامج الاستثمارية في المحافظات . ففي محافظة بغداد ايضا كان تنصدر هذه المشكلة بفارق كبير شكل ما نسبته (20%) من اجمالي المشاكل وبفارق كبير عن المشكلة التي تليها وهي وجود اخطاء في التصميم ودقة جداول الكميات والمخططات التفصيلية والتي وصلت الى (10.67) % . وما يميز تنفيذ المشاريع في محافظة بغداد هو وجود العديد من المعوقات المتنوعة في تنفيذ البرنامج تصل الى 20 نوع . فيما كان عدد انواع مشاكل التنفيذ في محافظة واسط الى 6 انواع من المعوقات .

ت	المشاكل	التكرار	%
1	ضعف القدرة المالية والفنية للشركة	5	6.67
2	ضعف الاجراءات الادارية والفنية من قبل الجهة المنتفعة	5	6.67
3	عدم جاهزية الموقع	2	2.67
4	ضعف الدراسات الاولية (دراسات الجدوى)	2	2.67
5	عدم التنسيق المسبق مع باقي الجهات الحكومية	6	8.00
6	التجاوزات والاعتراضات من قبل الاهالي	7	9.33
7	وجود اخطاء في التصميم وعدم دقة جداول الكميات والمخططات التفصيلية	8	10.67
8	قلة وضعف الكوادر المشرفة على تنفيذ المشروع	2	2.67
11	ضعف التمويل الحكومي	15	20.00
12	وجود تعارضات (ارتفاع منسوب المياه الجوفية او تعارضات البنى التحتية)	4	5.33
14	اغلاق الطرق	1	1.33
15	اسباب امنية	6	8.00
17	مشاكل في عائدة الارض	2	2.67
18	ضعف الاجراءات الادارية والفنية من قبل الجهة المنفذة	2	2.67
19	تأخر المصادقة على اوامر الغيار	5	6.67
20	تأخر المصادقة على التصميم او عدم مطابقة جداول الكميات للواقع	3	4.00
	المجموع	75	100

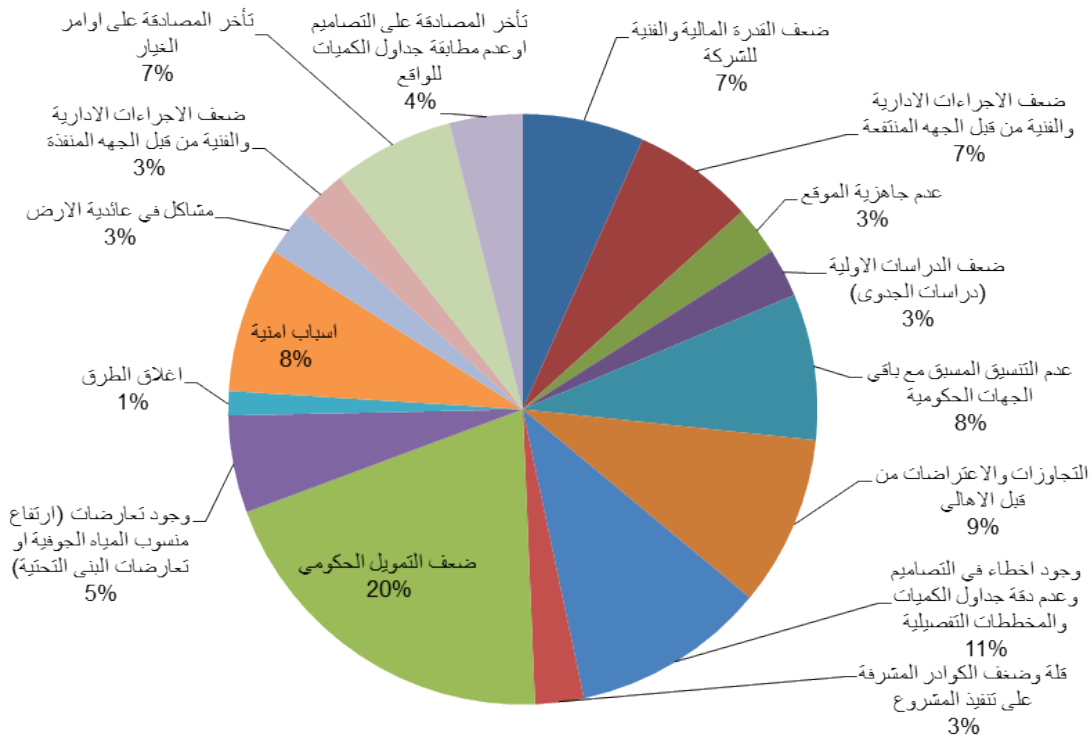

كان ابرز المعوقات التي تواجه محافظة كربلاء في تنفيذ مشاريعها وبنسبة عالية مقارنة بباقي المعوقات هي ضعف التمويل الحكومي ، تلتها وبفارق كبير ضعف جراسات الجدوى ، وتجاوز الاهالي والاعتراضات على موقع المشروع وضعف الكوادر المشرفة على تنفيذ المشروع ، وجميعها ترتبط بالاسلوب والاليات المعتمدة من قبل الحكومة المركزية او المحلية .

ت	المشكلة	التكرار	%
1	ضعف الدراسات الاولية (دراسات الجدوى)	3	7.5
2	ضعف التمويل الحكومي	11	27.5
3	وجود تعارضات	3	7.5
4	ضعف القدرة المالية والفنية للشركة	6	15
5	ضعف الكوادر المشرفة على تنفيذ المشروع	4	10
6	عدم دقة جداول الكميات والكشوفات المقدمة	2	5
7	التجاوزات والاعتراضات من قبل الاهالي	3	7.5
8	عدم التنسيق المسبق مع باقي الجهات الحكومية	2	5
9	كثرة التوقفات في العمل اغلبها المناسبات الدينية وذلك لخصوصية المحافظة	1	2.5
10	عدم التزام المحافظة بالتعليمات النافذة في مسألة التعاقدات على المشاريع	1	2.5
11	ضعف الاجراءات الادارية والفنية من قبل الجهة المنتفعة	2	5
12	المواد المجهزة من قبل الشركة المنفذة والتي قد تم تثبيتها في الموقع حسب متطلبات العمل تكون عرضة للسرقة من قبل العابثين بالمال العام اذا ما ترك المشروع او تم تأجيله.	1	2.5
13	الاندثار في مباني المشروع بسبب عدم استعمالها و ادامتها	1	2.5
	المجموع	40	100

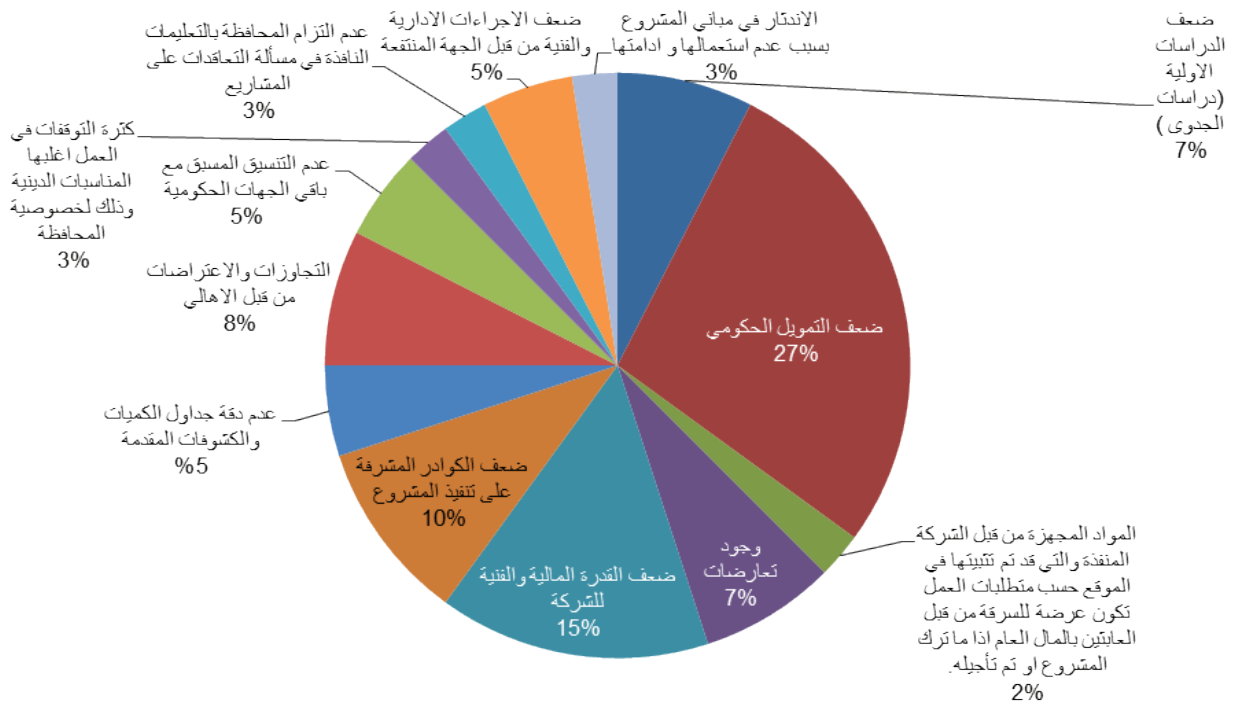

كما في محافظة كربلاء كذلك في محافظة واسط وبنسبة اعلى سجل معوق ضعف التمويل النقطة الاكثر تأثيرا في تنفيذ المشاريع وبنسبة وصلت الى (50%) ثم تليها مشكلة اعتراض الاهالي على موقع المشروع .

ت	المشكلة	التكرار	%
1	ضعف التمويل الحكومي	15	50
2	ضعف القدرة المالية والفنية للشركة	6	20
3	التجاوزات والاعتراضات من قبل الاهالي	4	13.33
4	قلة وضعف كفاءة الايدي العاملة	2	6.67
5	عدم دقة جداول الكميات والمخططات التفصيلية	2	6.67
6	ضعف في الاجراءات الاستيرادية	1	3.33
	المجموع	30	100

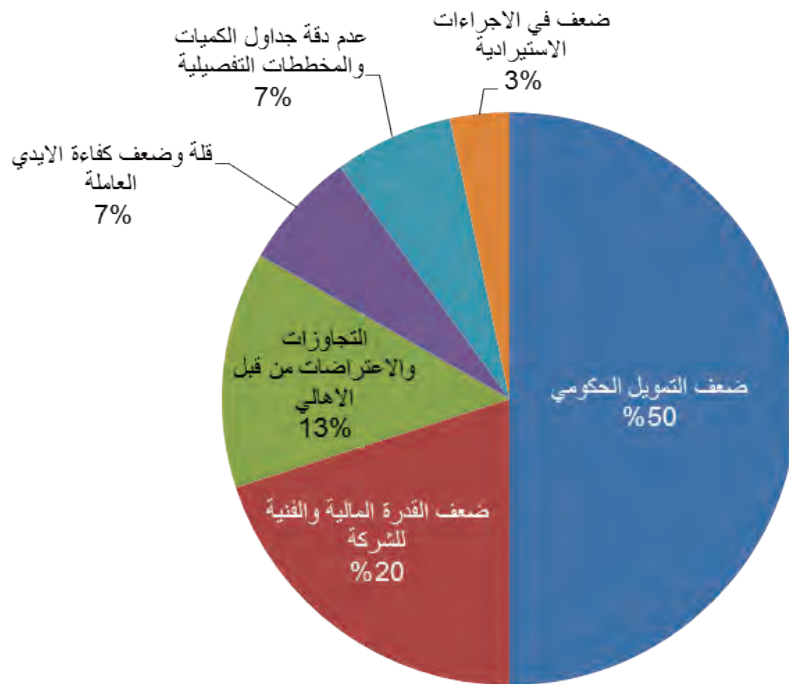

تتركز معوقات تنفيذ المشاريع في محافظة البصرة على اربع انواع اساسية وجميعها ترتبط بالحكومة وهي عدم التخطيط للمشاريع قبل احوالها . اعتراضات الاهالي . التعارضات . عدم صرف مستحقات الشركة المالية .

ت	المشاكل والمعوقات	التكرار	%
1	عدم التخطيط للمشاريع قبل احوالها	7	19.44
2	اعتراضات الاهالي	7	19.44
3	التعارضات	7	19.44
4	عدم صرف مستحقات الشركة المالية	6	16.67
5	تلكؤ الشركة المنفذة	3	8.33
6	النزاعات العشائرية	1	2.78
7	القدرة المالية	1	2.78
8	عدم دقة الكشوفات الفنية	2	5.56
9	ضعف التمويل	1	2.78
10	قلة الايدي العاملة	1	2.78
	المجموع	36	100

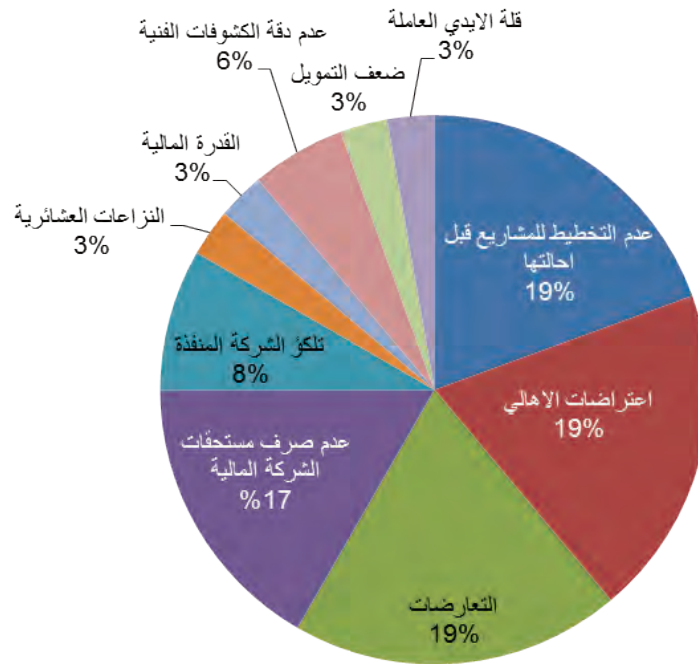

كانت ضعف الدراسات الاولية لمشاريع البرنامج الاستثماري لمحافظة ذي قار من ابرز معوقات تلك المشاريع لمحافظة وشكلت ما نسبته (26.3) % . تليها بالدرجة الثانية ضعف القدرات المالية والفنية للشركات المنفذة وشكلت نسبة (18.4) % واتت خمسة معوقات اخرى تباعا وبنسب اقل بكثير كما مبين في الجول المجاور .

ت	المشكلة	التكرار	%
1	ضعف القدرة المالية و الفنية للشركة	7	18.4
2	ضعف التمويل الحكومي	1	15.83
3	ضعف الدراسات الاولية	10	26.3
5	التجاوزات و الاعتراضات من قبل الاهالي	6	15.8
6	عدم دقة جداول الكميات و المخططات التفصيلية	3	7.89
7	قلة و ضعف الكوادر المشرفة على تنفيذ المشروع	6	15.8
	المجموع	38	100

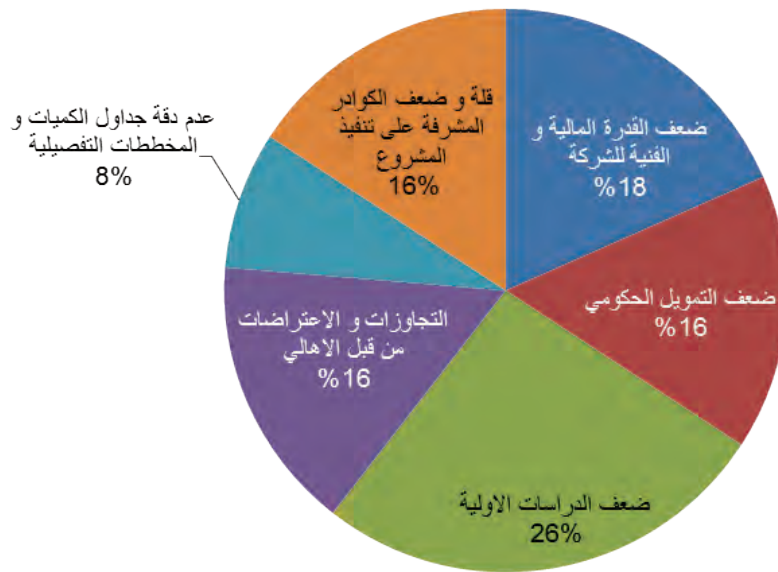

ما يميز معوقات المحافظة في تنفيذ مشاريعها الاستثمارية وجود كم من المشاكل المختلفة تصل الى 15 سببا . الا ان كان هنالك سببين اساسيين تميزا عن باقي المعوقات . وهما ضعف القدرات المالية والفنية للشركات المنفذة وشكلت ما نسبته (23%) ثم مشكلة عدم اطلاق صرف المستحقات المالية للشركة المنفذة وشكلت نسبة (17)% . اي ان فقط المعوقين المذكورين في اعلاه تكررنا لدى عدد من المشاريع وشكلا نسبة (40)% . وتكون باقي المعوقات التي يصل عددها الى (13) معوق نسبة الـ (60)% المتبقية

ت	المشكلة	التكرار	%
1	ضعف القدرة المالية والفنية للشركة المقاوله	16	23
2	عدم اطلاق صرف المستحقات المالية للشركة ادى الى ظهور انحراف في العمل	12	17
3	تلكؤ الشركة ادى الى ظهور انحراف في اجاز المشروع	8	11
4	ضعف الاجراءات الادارية والفنية من قبل الجهة المنتفعة	7	9.9
5	عدم جاهزية الموقع	3	4.2
6	ضعف الدراسات الاولية (دراسات الجدى)	2	2.8
7	التجاوزات والاعتراضات من قبل الأهالي	3	4.2
8	عدم التنسيق المسبق مع باقي الجهات الحكومية	5	7
9	عدم دقة جداول الكميات والمخططات التفصيلية	5	7
10	قلة وضعف الكوادر المشرفة على تنفيذ المشروع	2	2.8
11	غياب وضعف الجهات الاستشارية	3	4.2
12	ضعف التمويل الحكومي	1	1.4
13	وجود تعارضات	2	2.8
14	ضعف في الاجراءات الاستيرادية	1	1.4
15	التاخر بأجراءات الفحوصات المختبرية	1	1.4
	المجموع	71	100

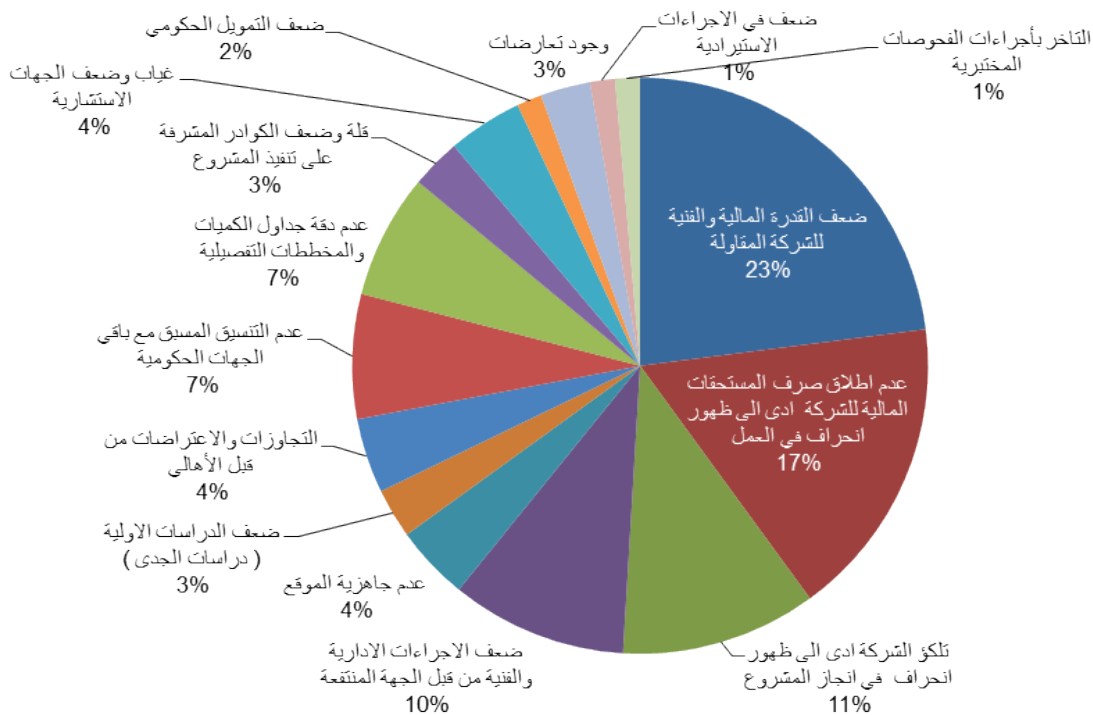

ابرز معوقات تنفيذ المشاريع في محافظة الديوانية هو توقف المشاريع بسبب الظروف المالية للمحافظة وضعفها . حيث تشكلت نسبة (29.17) % . تلتها مشكلتين اساسيتين ولكن بدرجة ثانية وهما ضعف مخططات دراسة الجدوى . وضعف الاجراءات الفنية والادارية من قبل الجهات المنتفعة . وكما مبين في الجدول الجاور .

ت	المشكلة	التكرار	%
1	التوقف الحاصلة في التنفيذ بسبب الظروف المالية للمحافظة.	14	29.17
2	ضعف الدراسات الاولية (دراسات الجدوى)	8	16.67
3	التجاوزات والاعتراضات من قبل الاهالي	5	10.42
4	وجود تعارضات .	3	6.25
5	عدم دقة جداول الكميات والمخططات التفصيلية	6	12.50
6	التأخر في اجراءات الفحوصات المختبرية	1	2.07
7	ضعف الاجراءات الادارية والفنية من قبل الجهة المنتفعة	7	14.58
8	ضعف امكانيات الشركة المالية والفنية	2	4.17
9	قلة وضعف الكوادر المشرفة على تنفيذ المشروع	2	4.17
	المجموع	48	100.00

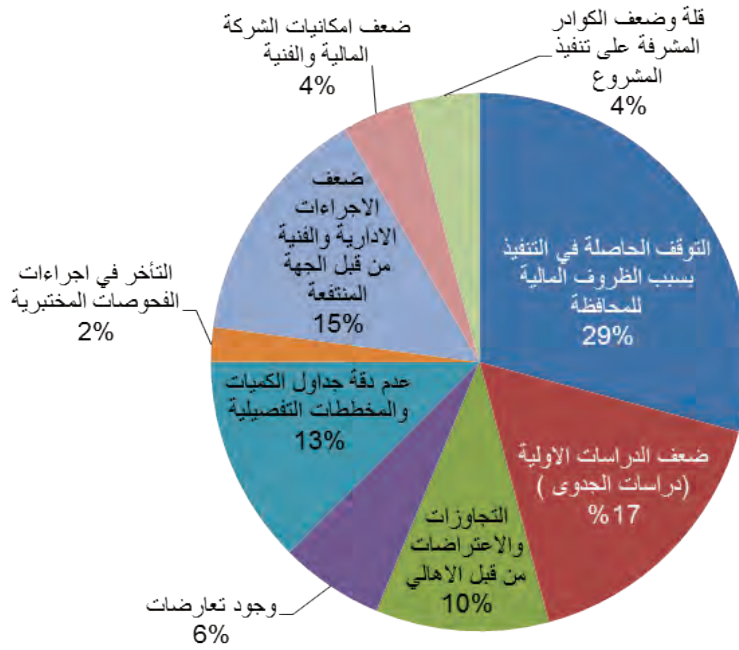

ملحق

جدول متابعة مشاريع تنمية الاقاليم موزع حسب المحافظات

جدول نسب الأجزاء المادي والمالي لمشروع تنمية الأقاليم المشمولة بالتابعة لعام 2015

المحافظة	تكرار الزيارة	نسبة الأجزاء المادي			المصرف	التخصيص مليون دينار	الكلفة مليون دينار	سنة ادراج المشروع	المحطة المنفذة	اسم المقاول	اسم المشروع
		نسبة الأجزاء المادي	نسبة الأجزاء المادي	نسبة الأجزاء المادي							
بغداد	2	0.02%	19%	81%	100%	15	21600	2012	المحافظة	تنفيذ الشبكات وخطوط النقل وتبديل الشبكات القديمة (قضاء المدائن - ناحية النهروان - ناحية الجسر - ناحية الحسينية - ناحية اليوسفية - قضاء العمومية)	1
بغداد	3	54.9%	2%-	87%	85%	7959	2495		المحافظة	انشاء بنائية مركز امراض الدم الوراثية (الثلاسيميا الكرامة)	2
بغداد	3	15.4%	15%	85%	100%	3089	1500	2012	المحافظة	تصميم وتنفيذ قاعة رياضية في نادي العداة الرياضي /الشمع	5
بغداد	3	68.9%	3%	97%	100%	13787	3000	2012	المحافظة	توسيع خدمات الماء في ناحية النهروان	6
بغداد	5	1.7%	40%	60%	100%	235.2	14104	2013	المحافظة	هدم وإعادة بناء مدرسة ابن مسعود (8) اصف عدداة في تربية الكرخ الاولى الاولى.	7
بغداد	5	17.2%	5%	28%	33%	15499	3000	2011	المحافظة	تصميم وتنفيذ مجمع سكني عمومي	8
بغداد	6	8.8%	24%	76%	100%	2194163559	7000	2012	المحافظة	تنفيذ مجمع البناون للعمارات السكنية	10
بغداد	6	60.1%	5%	95%	100%	8720	2770	2012	المحافظة	انشاء بنائية مركز امراض الدم الوراثية (الثلاسيميا) في مستشفى الكرامة	11
بغداد	6	0.0%	2%-	17%	15%	0.078	59700.9	2013	المحافظة	تصميم وتنفيذ مستشفى الحرة / عدد(3) النخعب والمطبخية(200) سرير والطرية سعة 400 سرير (تسليم مفتاح) (400) سرير	12
بغداد	6	13.4%	2%	98%	100%	2012	2000	2008	المحافظة	اعداد دراسة استراتيجيه لتطوير بلدية العباسي وخصيت للتصميم الاساسي لها	13
بغداد	8	6.1%	22%	28%	50%	491	400	2013	المحافظة	بناء مدرسة نموذجية عدداة في الرصافة 1 / انشاء مراكز فحص.	14

جدول نسب الأجزاء المادي والمالي لمشروع تنمية الأقاليم المشمولة بالتابعة لعام 2015

المحافظة	تكرار الزيارة	نسبة الأجزاء المادي			المصرف	التخصيص مليون دينار	الكلفة مليون دينار	سنة اذراج المشروع	الجهة المنفذة	اسم المقاول	اسم المشروع
		نسبة الأجزاء المادي	نسبة الانحراف المالي التراكمي	الفعلي							
بغداد	8	18.3%	22%	44%	7304.815	1000	40000	2013	المحافظة	تنفيذ الخط الرئيسي الكامل لخط الفحص المتدمن تقاطع مساحة 83 الى ساحة نادي النفط بطريقة الحفر الخمي	تنفيذ الخط الرئيسي لخط الفحص المتدمن تقاطع مساحة 83 الى ساحة نادي النفط بطريقة الحفر الخمي
بغداد	8	62.5%	23%	77%	5316	1000	8500	2013	المحافظة	هدم وإعادة بناء مدرسة كامل البصير الابتدائية 12 صف	هدم وبناء مدرسة 12 صف عدد 8 في تربية الرصافة 2
بغداد	9	97.9%	15%	85%	244783866	4000	250000	2011	المحافظة	تأهيل الشبكة الكهربائية لخط 409 العظيمة	إنشاء شبكات كهربائية في منطقتي العظيمة والكاطمية والمامل والعبيدي والدائن والصلح والكرادة
بغداد	9	97.9%	15%	85%	244783866	4000	250000	2011	المحافظة	تحويل الشبكة الكهربائية محلية 913	إنشاء شبكات كهربائية في منطقتي العظيمة والكاطمية والكاملية والدائن والكرادة و منطقة الصلح مع تجهيز قاليوات 2011
بغداد	9	78.0%	15%	85%	93644	26100	120000	2010	المحافظة	تنفيذ خط مجاري شارع (21) شارع مستشفي الاسكان - محلة 617	تنفيذ شبكات وخطوط رئيسية ومحطات ضخ جديدة مع تأهيل الشبكات الفرعية ومحطات الصنح التابعة لها
بغداد	9	19.5%	0%		2886.525	500	14816		المحافظة	هدم وإعادة بناء مدرسة الإبراهيمية صف ابتدائية /الوفاش	هدم وإعادة بناء مدرسة الإبراهيمية صف الكرخ الأولى
بغداد	10	62.7%	25%	75%	50125	150	80000	2010	المحافظة	تجهيز وتنفيذ خطوط ناقلة للماء في قضاء الاستقلال /ناحية الزهور الحسينية - ناحية الجسر- اليوسفية -الحمودية	تنفيذ شبكات وخطوط ناقلة وتحويل الشبكات الفرعية قضاء الدائن - ناحية الهرزان - ناحية الحسينية - ناحية الجسر- اليوسفية -الحمودية
بغداد	10	19.5%	65%	35%	2886	500	14816	2013	المحافظة	هدم وإعادة بناء مدرسة العقاد الابتدائية 24 صف.	هدم وإعادة بناء مدرسة 24 صف عدد 6 في تربية الكرخ الأولى
بغداد	10	9.5%	16%	84%	120	1200	1257	2013	المحافظة	بناء جملون عدد 2 في تربية الرصافة الثالثة	بناء جملون عدد 2 في تربية الرصافة الثالثة
بغداد	12	80.3%	—	85%	295028	46500	367454		المحافظة	تخطيط شارع المجمعات السكنية لقضاء القمودية	إنشاء طرق (فروش حصى) وتخطيط مع تاليت الشوارع من اعمدة الأارة بالطاقة الشمسية والأشارات الزرودة (خارج حدود البلدية) لتنفيذ مبالغ 2012

جدول نسب الاجاز المادي والمالي لمشاريع تنمية الاقاليم المشمولة بالمتابعة لعام 2015

محافظة	تكرار	نسبة الاجاز المادي		المصرف	التخصيص	الكافة	سنة ادراج المشروع	الجهة المنفذة	اسم المناقولة	اسم المشروع	ملاحظات
		نسبة الاجاز المادي	نسبة الانحراف								
البصرة	1	23%	10%	2200	841	9704	2011	المحافظة	مشروع اعداد الدراسات والتصاميم وتجهيز وتنفيذ مشروع الخط الناقل الرئيسي الواصل الى محطة (88) الكار في شارع السنينية	مشروع اعداد الدراسات والتصاميم وتنفيذ وتجهيز خطوط ناقلة عدد 4 في المركز	1
البصرة	1	0%	0%	100%	3148	6840	2012	المحافظة	اعمار مرقد الصحابي الجليل زيد بن صوحان رضي الله عنه	مشروع اعمار مرقد الصحابي زيد بن صوحان رضي الله عنه	2
البصرة	1	79%	5%	95%	5200	8943	2013	المحافظة	تجهيز مربي الحيوانات بالعلف	تجهيز مربي الحيوانات بالعلف	3
البصرة	1	0%	0%	100%	0	113	2011	المحافظة	تصميم وتنفيذ مجزرة عصرية في القرية	تصميم وتنفيذ مجزرة عصرية في القرية	4
البصرة	2	4.6%	4%-	72%	2100.156	45745	2013	المحافظة	اكساء وتاهيل مع اعمال مجازي في /العقل - الخورة - الرباط - العشار	اكساء وتاهيل مع اعمال مجازي في /العقل - الخورة - الرباط - العشار	5
البصرة	2	7.0%	22%	18%	11500	17501	2011	المحافظة	بناء المستشفى الجامعي التخصصي سعة 400 سرير/ تسليح محتاج	بناء المستشفى الجامعي التخصصي سعة 400 سرير	6
البصرة	2	5.0%	5%	25%	1994	6000	2012	المحافظة	تصميم وتنفيذ المرمر الثاني بصرة - فاو بطول 25 كم /الرحلة الاولى	تصميم وتنفيذ المرمر الثاني بصرة - فاو بطول 25 كم /الرحلة الاولى	7
البصرة	2	2.0%	60%	40%	535	8051	2012	المحافظة	مشروع اكساء شوارع منطقة اسكان الوابى، في العقل بطول 11 كم مع الارصفة	تخطيط طرق في مركز محافظة البصرة مع الارصفة عدد 6	8
البصرة	2	49%	1%	89%	2795	1426	2012	المحافظة	تاهيل كهرباء مستشفى الواوي العام مع اضافة مغذيات ضغط عالي ومحولات توزيع ضغط عالي ووطني	تاهيل كهرباء مستشفى الواوي العام مع اضافة مغذيات ضغط عالي ومحولات توزيع ضغط عالي ووطني	9
البصرة	2	68%	15%	85%	4925	3165	2012	المحافظة	مد شبكة ماء الى المدينة الجديدة في قضاء شط العرب	مد شبكة ماء للمدينة الجديدة في شط العرب	10

جدول نسب الأجزاء المادي والمالي لمشروع تنمية الأقاليم المشمولة بالمتابعة لعام 2015

الحافظة	تكرار	نسبة الأجزاء المادي		المصرف	التخصيص	الكلفة	سنة ادراج المشروع	الجهة المنفذة	اسم المتاولة	اسم المشروع
		نسبة الأجزاء المادي	نسبة الأجزاء المادي							
البصرة	3	35%	31%	3549	1200	10260	2013	الحافظة	انشاء خط بترو- خور الزبير رقم (1) ، (2) 132 ك. ف بطول (22) كم نوع (T.T) مع تجهيز معدات خانات الخطوط من الجهتين	انشاء خط بترو- خور الزبير رقم (1) ، (2) 132 ك. ف بطول (22) كم نوع (T.T) مع تجهيز معدات خانات الخطوط من الجهتين
البصرة	3	68%	31%	15000	6219	22000	2010	الحافظة	انشاء خط هائلة الغازية - النجيفية	انشاء خط هائلة الغازية - النجيفية
البصرة	3	13%	0%	490	224	3648	2013	الحافظة	بناء مدرستين 18 صف 3 طوابق في المالجدية على القطعة (80/557) / الهارثة	بناء مدرستين 18 صف 3 طوابق في المالجدية على القطعة (80/557) / الهارثة
البصرة	3	36%	4%	1024	1588	2850	2013	الحافظة	هدم وإعادة بناء مدرسة امثة بنت وهب (ع) مدرسة 24 صف نموذجي الزبير	هدم وإعادة بناء مدرسة امثة بنت وهب (ع) مدرسة 24 صف نموذجي الزبير
البصرة	5	68%	17%	15000	6219	22000	2010	الحافظة	خط قرنة - هارثة - محطة الهارثة الغازية	خط قرنة - هارثة - محطة الهارثة الغازية
البصرة	5	59%	17%	2470	1888	4195	2013	الحافظة	استحداث مقدمات 33 ك. ف عدد اثنان من محطة ابو فلوس (132/33/11) الى محطة ابو الغصيب القديمة (132/33/11) ك. ف	استحداث مقدمات 33 ك. ف عدد اثنان من محطة ابو فلوس (132/33/11) الى محطة ابو الغصيب القديمة (132/33/11) ك. ف
البصرة	5	51%	9%	45488	20000	89430	2011	الحافظة	خط شعبية - بترو كمبويات	مد خطوط كهرباء (نجيفية - شعبية) (شعبية - باب الزبير) (شعبية - بترو كمبويات) (ابو فلوس - قلو)

جدول نسب الاجاز المادي والمالي لمشاريع تنمية الاقاليم المشمولة بالمتابعة لعام 2015

الحافظة	تكرار	نسبة الاجاز المادي		المصرف	التخصيص	الكلفة	سنة ادراج المشروع	الجهة المنفذة	اسم المتاولة	اسم المشروع
		نسبة الاجاز المادي	نسبة الانحراف							
البحيرة	5	49%	17%	83%	3140	5550	2010	الحافظة	خط نجيبية - هارثة	خط نجيبية - هارثة
البحيرة	6	9.1%	73%	27.20%	19529.6318	214500	2010	الحافظة	انشاء مستشفى (200) سرير في قضاء ابي الحصب.	انشاء مستشفى 200 سرير في ابي الحصب ، الزبير) و100 سرير في الهارثة)
البحيرة	6	45%	47%	53%	1767	11300	2012	الحافظة	انشاء مركز امراض الدم الوراثية في مستشفى البصرة التخصصي للاطفال.	انشاء مركز امراض الدم الوراثية في مستشفى البصرة التخصصي للاطفال
البحيرة	8	70%	0%	100%	9320	2400	2012	الحافظة	تطوير موقع الاكاديمية البحرية في البصرة عدد 9 مقاوله	تطوير موقع الاكاديمية البحرية في البصرة عدد 9 مقاوله
البحيرة	8	33%	15%	75%	57787	15000	2011	الحافظة	مشروع اكساء شوارع حي الهادي والبيضان و الابله (2)مع بليط الأرصفة والأرصفة بالقرص مع تنفيذ شبكات ومحطات مجاري مياه الامطار والتفنية في (5 ميل) الهادي والابله (2) والبيضان.	اكساء شوارع في مركز محافظة البصرة مع اعمال اجازي عدد 26
البحيرة	8	1.8%	30%	55%	432077	963700	2011	الحافظة	اعادة دراسة وتعديل التصميم وتنفيذ شبكات ومحطات مجاري مياه الامطار والتفنية مع الخطوط الناقلة مع انشاء مشروع معالجة للمجاري النقيطة وفق العاير العالمية المعتمدة في قطاع اجازي مع تبايط واكساء واعمال الغالب الجانبي والارصفة للمشروع الداحلة في التصميم الاساسي في ناحية الشرف.	دراسات وتصاميم وتنفيذ شبكات ومحطات مياه امطار عدد 12 في (حور الزبير ، سفوان ، ابي الحصب ، ام قصر ، شط العرب ، الهارثة ، عز الدين سليم ، القرنة ، الشرف ، المدينة ، الحبر ، اللغص)
البحيرة	8	52%	0%	100%	2290	1782	2011	الحافظة	مدم المستشفى البيطري واعادة بناء مستشفى بيطري نموذجي	مدم المستشفى البيطري واعادة بناء مستشفى بيطري نموذجي
البحيرة	8	14%	6%-	94%	6455	300	2011	الحافظة	اكساء وتبايط محطة السكك مع اعمال اجازي	اكساء وتايط مع اعمال مجازي في اللعل، الخوة، الرباط، العشار، الخوة)

جدول نسب الأجزاء المادي والمالي لمشروع تنمية الأقاليم المشمولة بالمتابعة لعام 2015

الحافظة	تكرار	نسبة الأجزاء المادي			المصرف	التخصيص	الكلفة	سنة ادراج المشروع	الجهة المنفذة	اسم المتاولة	اسم المشروع
		نسبة الأجزاء المادي المتراكمي	نسبة الأجزاء المادي الفعلي	النسبة المخططة							
النجف الأشرف	1	47.5%	46%-	46%	4868	1000	10250	2013	الحافظة	تاهيل شبكات ماء واكساء ارضة شوارع حي ميسان في الكوفة	تاهيل شبكات ماء واكساء ارضة شوارع حي ميسان في الكوفة
النجف الأشرف	1	15.9%	0%	57%	876	1500	5500	2012	الحافظة	انشاء قاعة رياضية مغلقة في النجف	انشاء قاعة رياضية مغلقة في النجف
النجف الأشرف	2	2.6%	33%	30%	920.86	7000	35000	2013	الحافظة	الطريق الستراتيجي القطاعي الرابط بين الطريق القوسي المرحلة الخامسة وطريق جف كربلاء والقوسي الرابع وصولا الى طريق جف بغداد	انشاء الطريق القوسي المرحلة الخامسة
النجف الأشرف	3	56.2%	15%	58%	5620	2500	10000	2012	الحافظة	المنطق الثاني من الحطة (191 - 211) بطول 2000 م	تصميم وتنفيذ مجمع ماء سعة 3000م جنوب مدينة النجف والرضوة مع الخطوط الناقلة لتغذية جنوب مدينة النجف
النجف الأشرف	2	32.4%	6%	57%	1701	650	5250	2013	الحافظة	بناء مدرسة نموذجية في حي السلام قرب المستوصف	بناء 3 مدرسة ثانوية نموذجية 18 صف في محافظة النجف الأشرف
النجف الأشرف	3	28.5%	0%	92%	3250	4162	11414	2013	الحافظة	انشاء مدرسة 12 صف داخل م التطهيد مضر الجنابي في الكوفة	بناء 10 مدرسة ابتدائية سعة 12 صف في محافظة النجف الأشرف
النجف الأشرف	3	57.7%	23%-	98%	2019	750	3500		الحافظة	الخطة المطرية العاطسة في الكوفة	تنفيذ شبكات مجاري وربطات في احياء العسكري والجامعة والعدالة
النجف الأشرف	6	69.0%	10%	90%	5176	1250	7500	2013	الحافظة	انشاء محطة تحويلية في حي القدس في النجف الأشرف (محطة القدس الثانوية بجهد 33/11 الكV) سعة 2(31.5) Mva- و تجهيز معدات ونصب وتشغيل خاص	انشاء محطة تحويلية في حي القدس في النجف الأشرف (محطة القدس الثانوية بجهد 33/11 الكV) سعة 2(31.5) Mva- و تجهيز معدات ونصب وتشغيل خاص
النجف الأشرف	6	60.7%	3%-	80%	13500	5296.609	22245	2013	الحافظة	تاهيل الشارح القابل لجامع الاحسان في الكوفة	انشاء وتاهيل وتبسيط شوارع عدد 8 في الكوفة والمناورة والقاعدسية
النجف الأشرف	6	47.4%	50%	50%	4680	2250	9872	2013	الحافظة	هم وبناء مدرسة 12 صف تقني في مدرسة دمشق	هم وإعادة بناء 11 مدرسة ابتدائية 12 صف في الحافظة

جدول نسب الاجاز المادي والمالي لمشاريع تنمية الاقاليم المشمولة بالمتابعة لعام 2015

الحافظة	تكرار	نسبة الاجاز المادي			المصرف	التخصيص	الكلفة	سنة ادراج المشروع	الجهة المنفذة	اسم المتاولية	اسم المشروع
		نسبة الاجاز المادي	نسبة المفعلي	النحراف							
الجنف الاشراف	6	61.5%	5%	95%	822	514,305	1337	2013	الحافظة	هدم وبناء مدرسة 18 صف في حي الشعراء	هدم وإعادة بناء مدرسة ابتدائية سعة 18 صف في حي الشعراء على القطعة الرقمة 3/15220 في محافظة النجف الاشراف
الجنف الاشراف	9	77.4%	0%	100%	1547,02261	564,704	2000	2013	الحافظة	تخطيط طريق الخولي الممتد من قضاء اللندارة الى طريق الخيرة - صين الرحلة الاولى في ناحية الخيرة	تنفيذ نواظم مع جسر مشاة في مناطق متفرقة في قضاء المنجاب
الجنف الاشراف	9	59.9%	0%	100%	386,21545	327,467	645	2013	الحافظة	انشاء جسر متفرقة في المنجاب	تنفيذ نواظم مع جسر مشاة في مناطق متفرقة في قضاء المنجاب
الجنف الاشراف	9	13.4%	0%	100%	1070,76268	750	8000	2012	الحافظة	نصب وتشغيل اارة وشوارع مختلفة في الحافظة الرحلة الاولى	اارة شوارع مختلفة في محافظة النجف
الجنف الاشراف	9	82.3%	0%	100%	823,258115	214,078	1000	2013	الحافظة	فك اختناقات وشبكات في الكوفة	فك اختناقات وخمس شبكات كهرباء في الكوفة
الجنف الاشراف	9	80.6%	0%	100%	806,478705	157,08	1000	2013	الحافظة	اعادة تاهيل مراب الكوفة الموحد في كراج الكوفة	تاهيل كراج النقل في الكوفة
الجنف الاشراف	9	24.9%	0%	100%	4479,725	2469,668	18000	2012	الحافظة	محطة النور الثانوية	انشاء محطة تحويلية وم شبكة كهرباء في منطقة النور المظلم في النجف
الجنف الاشراف	12	55.5%	50%	50%	11100	5350	20000	2013	الحافظة	انشاء طريق الاستراتيجي القطاعي بين طريق القوسي المرحلة الخامسة وطريق نجف - كربلاء والقوسي الرابع وصول الى نجف - بغداد / المقطع الاول من الحطة (102- 191) بطول 5100 م	انشاء طريق الاستراتيجي القطاعي بين طريق القوسي المرحلة الخامسة وطريق نجف - كربلاء والقوسي الرابع وصول الى نجف - بغداد / المقطع الاول من الحطة (102- 191) بطول 5100 م
الجنف الاشراف	12	34.9%	50%	50%	12224	10750	35000	2013	الحافظة	انشاء طريق القوسي المرحلة الخامسة / المقطع الاول من الحطة 0 - 78 بطول 7783 م	انشاء طريق القوسي المرحلة الخامسة الاول من الحطة 0 - 78 بطول 7783 م
الجنف الاشراف	12	97.3%	3%	97%	22627	823,674	23254,84	2008	الحافظة	انشاء مبنى محافظة النجف	انشاء مبنى محافظة النجف

جدول نسب الأجزاء المادي والمالي لمشروع تنمية الأقاليم المشمولة بالمتابعة لعام 2015

الرقم	اسم المشروع	اسم الطاولة	الجهة المنفذة المشروع	سنة ادراج المشروع	الكلفة مليون دينار	التخصيص مليون دينار	المصرف التراكمي	نسبة الأجزاء المادي		الخطوط التراكمي	الفعلي	نسبة الانحراف	نسبة الأجزاء المالي التراكمي الريزية	تكرار الحفاظة
								الخطوط التراكمي	الفعلي					
1	قناة واسط الفضائية في مركز الحفاظة	قناة واسط الفضائية في مركز الحفاظة	إلحاقية	2013	9235	36	60%	59%	1%	0%	2	0%	2	واسط
2	بناء مدارس سعة 18 صف نموذجية مع قاعة ومختبرات مع التايث وإرسال التيار الكهربائي في أفضية الكوت والصورة	بناء مدارس سعة 18 صف نموذجية مع قاعة ومختبرات مع التايث وإرسال التيار الكهربائي في أفضية الكوت والصورة	إلحاقية	2013	7204.8	500	1185.4	77%	55%	22%	16%	2	2	واسط
3	انشاء مركز امراض الدم الوراثية ببنية الثلاثية	انشاء مركز امراض الدم الوراثية ببنية الثلاثية	إلحاقية	2012	2620	1050	953.07	100%	68%	32%	36%	2	2	واسط
4	انشاء مصرف الدم الرئيسي في مستشفى الزهراء "الخارجية" في قضاء الكوت	انشاء مصرف الدم الرئيسي في مستشفى الزهراء "الخارجية" في قضاء الكوت	إلحاقية	2012	14045	1175	1175	85%	55%	30%	0%	4	4	واسط
5	تنفيذ وتأهيل الشبكات للاحياء السكنية الجيدة والقرى مع المغنيات 11 كف في أفضية الكوت والصورة .	تنفيذ وتأهيل الشبكات الكهربائية الى منطقة الخاجية مع إيصال التيار الكهربائي الى حي الرسول وور الأفضية في قضاء الكوت	إلحاقية	2013	18400	1500	1500	100%	95%	5%	0%	4	4	واسط
6	انشاء مدارس (12) صف عدد (23)	انشاء مدرسة 12 صف على المقطعة للرقمة 29م/1480 الغراف في قضاء الكوت	إلحاقية	2013	84000	1000	1000	100%	97%	3%	0%	4	4	واسط
7	تطوير شارع الشهيد سيد قاسم بنبر (قدس) وساحة النبي	تطوير وتبليط شارع الشهيد سيد قاسم بنبر (قدس) وساحة النبي في مدينة الكوت	إلحاقية	2013	2256	1270	1270	100%	95%	5%	0%	4	4	واسط
8	تبليط طرق مختلفة الرحلة الثانية في أفضية الكوت والى والنعمانية والصورة والعزربة وجره	انشاء طريق قرية الأفرانكية وحسن حمدان ومجمع عيال عذيب في ناحية واسط	إلحاقية	2013	1204	150	150	100%	95%	5%	0%	4	4	واسط
9	تجهيز ونصب محطات مانية مختلفة الأحجام	تجهيز ونصب وحدة ماء طاقة 100/3 اس لقرية كيلو 17 اسباس في ناحية واسط	إلحاقية	2013	1204	150	150	100%	95%	5%	0%	4	4	واسط

جدول نسب الاجاز المادي والمالي لمشاريع تنمية الاقاليم المشمولة بالمتابعة لعام 2015

الحافظة	تكرار	نسبة الاجاز المادي		المصروف	التخصيص	الكلفة	سنة ادراج المشروع	الجهة المنفذة	اسم المتاولة	اسم المشروع
		نسبة الاجاز المادي التراكمي	نسبة الانحراف							
واسط	9	0%	95%	5%	100%	4000	2013	الحافظة	ايصال التيار الكهربائي الي حي الزيون مع تاهيل الشبكة الكهربائية في منطقة حي العلمين الثانية (القصبة + الجديدة) مع تاهيل الشبكة الكهربائية في منطقة الكرادة مع ازالة الشراع العام في محفل الحي	تحسين وتنفيذ شبكات كهربائية للاحياء السكنية / المرحلة 2 / 2013
واسط	9	0%	95%	5%	100%	4000	2013	الحافظة	ايصال التيار الكهربائي الي حي الزيون مع تاهيل الشبكة الكهربائية في منطقة حي العلمين الثانية (القصبة + الجديدة) مع تاهيل الشبكة الكهربائية في منطقة الكرادة مع ازالة الشراع العام في محفل الحي	تحسين وتنفيذ شبكات كهربائية للاحياء السكنية / المرحلة 2 / 2013
واسط	9	15%	33%	67%	100%	1885895	2013	الحافظة	تطوير واكساء وصب شوارع في موقع المشروع دور واطئة الكلفة في الكوت	تنفيذ خدمات البنى التحتية لجمع الكرامة السكني في قضاء الكوت لاسكان الفقراء /
واسط	9	—	36%	64%	100%	1348,8	2013	الحافظة	مد شبكة ماء مع اعمال اتصالات مع تاهيل الشبكة الكهربائية مع تنفيذ مجاري امطار مع تخطيط شوارع متفرقة في حي العدير بطول 4300م في ناحية اللوفيقية	شبكة ماء واتصالات وتاهيل شبكة الكهرباء وشبكات الجاري وتخطيط شوارع متفرقة في حي العدير بطول 4300م
واسط	10	6%	53%	47%	100%	2712	2013	الحافظة	تنفيذ شبكات مجاري امطار مع محطة مجاري مياه امطار مع خط دفع مع شبكة مياه مع اعمال اتصالات مع تخطيط شوارع متفرقة في حي الانصار	تطوير الاحياء السكنية باعمال البلدية والجاري والماء والاتصالات والكهرباء في الاقصية والنواحي
واسط	10	26%	27%	73%	100%	3922	2010	الحافظة	ايصال البنى التحتية الي اجمع السكني في قضاء الكوت	ايصال البنى التحتية الي اجمع السكني في قضاء الكوت

جدول نسب الأجزاء المادي والمالي لمشاريع تنمية الأقاليم المشمولة بالمتابعة لعام 2015

المحافظة	تكرار	نسبة الأجزاء المادي			المصرف	التخصيص	الكلفة	سنة ادراج المشروع	الجهة المنفذة	اسم المناولة	اسم المشروع	
		نسبة الأجزاء المادي المتراكمي الرأبعية	نسبة الانحراف	النسبة الفعلية								
واسط	10	13%	25%	75%	100%	228	500	1800	2013	إكفاطة	اعداد درسات وتصاميم لمركز امراض القلب والتداخل القسطاري ومركز تخصصي لامراض السكري والقدم الصم في محافظة واسط.	16
واسط	10	54%	13%	87%	100%	5702	3000	10500	2012	إكفاطة	توسيع محطة الكوت الضخبة 11/132/33/1 ك ف. تجهيز ونصب وتشغيل وتأهيل محطات الضغط العالي 132 ك ف في الكوت والديوثي	17
واسط	10	60%	9%	91%	100%	13103	2000	22000	2012	إكفاطة	انشاء مدرسة 12 صف على القطعة الرقمية افضية الكوت والي وحدة والعزيرية والصورة	18
واسط	10	36%	32%	68%	100%	939	400	2620	2012	إكفاطة	انشاء مصرف دم رئيسي في واسط	19
واسط	12	11%	42%	58%	100%	1446	2000	13000	2013	إكفاطة	تنفيذ خدمات البنى التحتية لجمع الكرامة السكني في قضاء الكوت لاسكان الفقراء	20
واسط	12	41%	5%	95%	100%	2466.66	1000	6000		إكفاطة	انشاء ملاعب عشب صناعي عدد (10) منفردة خضراء في افضية الخي والكوت	21
واسط	12	39%	20%	80%	100%	8377.74	4400	21250		إكفاطة	انشاء مدرسة 18 صف على القطعة الرقمية انشاء مدارس 18 صف ابتدائي	22
واسط	12	21%	25%	75%	100%	1685.9	400	8000	2013	إكفاطة	انشاء مدرسة 18 صف على جزء من القطعة الرقمية 38م3056/2 الخابجة * قاعة * مختبرات * صحيات * كورنيات * غرفة حارس.	23

جدول نسب الأجزاء المادي والمالي لمشاريع تنمية الأقاليم المشمولة بالتنمية للعام 2015

الخافضة	نسبة الأجزاء المالي %	المصروف التراكمي	التخصيص مليون دينار	التكلفة مليون دينار	سنة اذراج المشروع	الجهة المنظمة	اسم المتقولة	اسم المشروع
ذي قار	40.8	5414.697	5415	13270.905	2013	الخافضة	انشاء شوارع وارصفة في حي اربدو + الاعمال التكميلية لمشروع انشاء شوارع وارصفة في حي اربدو	انشاء شوارع وارصفة في حي اربدو
ذي قار	101.8	1682.325	395	1652.017	2013	الخافضة	مشروع مجازي مياه امطار وصرف صحي في منطقة بني عسكري في قضاء الجبايش	انشاء شبكات مجازي مياه امطار وصرف صحي في منطقة بني عسكري في الجبايش
ذي قار	93.0	1544.11	212	1660.69975	2012	الخافضة	انشاء مخازن تخزين الشعير والتبغ	انشاء مخازن لبرية زراعة ذي قار وتطوير محطة نخل الفضلية
ذي قار	19.4	254.951	225	1315.572	2013	الخافضة	بناء مركز شرطة الاسكان الصناعي	انشاء مركز شرطة الاسكان الصناعي في الناصرية
ذي قار	—	—	500	1705	2013	الخافضة	انشاء مجلس قضاء الناصرية	1- انشاء وتأهيل ابنية الأذرة اكلبي / الرحلة الثانية في (الناصرية ، الشطرة) 2- انشاء حدائق وكورنيشات في (النصر ، الرفاعي ، البطحاء)
ذي قار	50.9	1010.9475	900	1988	2013	الخافضة	توسيع شارع التطهر واكساء كورنيش في الرفاعي	بناء قطاعات رياضية ومتعددة الأغراض في مدارس (الناصرية ، الشطرة ، سوق الشيوخ)
ذي قار	—	—	335	1,710,220,000	2013	الخافضة	انشاء قطاعات متعددة الأغراض في عموم الخافضة	8
ذي قار	—	—	350	3,122,748	2013	الخافضة	انشاء مدرسة 18 صف ابتدائية عدد 3 في الناصرية	انشاء مدرسة 18 صف ابتدائية عدد 3 في الناصرية
ذي قار	—	—	1,400	431,17	2013	الخافضة	انشاء صالة ولاء في مركز العكبيكة الصحي	توسيع وانشاء مراكز صحية في (العكبيكة ، العراف ، النصر ، القهوه ، الفجر ، البطحاء ، الطار)
ذي قار	—	—	2,357	4770	2012	الخافضة	تجهيز و نصب محطة (auto transformer) محطة كهرباء الناصرية الحرارية .	تجهيز و نصب محطة (auto transformer) محطة كهرباء الناصرية الحرارية
ذي قار	—	—	3,650	135,10	2012	الخافضة	(تنفيذ خط 132 ك . ف (شطره - الرفاعي)	تشبيح خطوط الضغط العالي و الواطى) شطره ، رفاعي ، ناصرية الاصلاح ، العراف ، البطحاء ، اور ، القلعة ، سوق الشيوخ ، النصر
ذي قار	66.7	1147.3	600	1720	2102	الخافضة	تطوير معمل الغزل و النسيج في الناصرية	تطوير معمل الغزل و النسيج في الناصرية

جدول نسب الأجزاء المادي والمالي لمشاريع تنمية الأقاليم المشمولة بالمتابعة لعام 2015

الحافظة	نسبة الأجزاء المالي %	المصروف التراكمي	التخصصين مليون دينار	الكلفة مليون دينار	سنة اذراج المشروع	الجهة المنظمة	اسم المتقولة	اسم المشروع
ذي قار	—	—	500	2,472	2013	الحافظة	تحسين وتطوير شبكات الاحياء السكنية مع كهربة الاحياء وتحسين وتطوير قرى ريفية	تحسين وتطوير شبكات الاحياء السكنية مع كهربة الاحياء وتحسين وتطوير قرى ريفية وكهربية قرى في المنطقتين / المشغلة
ذي قار	29.6	88	350	297.8	2013	الحافظة	تطبيق نهر كهومة في الطار	تطبيق نهر كهومة في الطار
ذي قار	87.7	28057.4	1,112,544	3,1999	2011	الحافظة	انشاء جسور سيارات عدد 2 في (الناصرية , الدواية)	انشاء جسور سيارات عدد 2 في (الناصرية , الدواية)
ذي قار	84.1	627,867	150	746,36	2013	الحافظة	انشاء ساحة رياضية مهيئة في القاعة	انشاء ساحة رياضية مهيئة في القاعة
ذي قار	85.4	387,41	250	453,66	2013	الحافظة	انشاء شبكات ماء داخل المدينة والقرى المجاورة لها في ناحية النصر	انشاء شبكات ماء داخل المدينة والقرى المجاورة لها في ناحية النصر
ذي قار	109.6	811	150	739.7	2013	الحافظة	تحسين وتطوير شبكات الاحياء السكنية مع كهربة الاحياء الجديدة وتحسين وتطوير شبكات القرى الريفية وكهربية القرى في العككة	تحسين وتطوير شبكات الاحياء السكنية مع كهربة الاحياء الجديدة وتحسين وتطوير شبكات القرى الريفية وكهربية القرى في العككة
ذي قار	92.9	1542.11	500	1660,699	2012	الحافظة	انشاء مخازن لمدينة زاعة ذي قار وتطوير محطة نجيل الفضيلة	انشاء مخازن لمدينة زاعة ذي قار وتطوير محطة نجيل الفضيلة
ذي قار	36.7	2068.95	2,650	5645	2013	الحافظة	انشاء معديات (39) ك ف للمحطات الضخمة لمدينة توزيع كهرباء ذي قار	انشاء معديات (39) ك ف للمحطات الضخمة لمدينة توزيع كهرباء ذي قار

جدول نسب الأجزاء المادي والمالي لمشاريع تنمية الأقاليم المشمولة بالتنمية بالتابعة لعام 2015

محافظة	نسبة الأجزاء الكلية		المصروف	تخصيص 2015	الكلفة مليون دينار	أسم المشاريع	اسم المشروع	تسلسل
	نسبة الأجزاء المادي التراكمي	نسبة الأجزاء المالي التراكمي						
البيوتية	73.7	100%	100%	250	950	انشاء مختبر مخصص بأمراض الثروة الحيوانية مع انشاء طلبة لانتاج الشعلات في محطة البستنة	انشاء مختبر مخصص بأمراض الثروة الحيوانية مع انشاء طلبة لانتاج الشعلات في محطة البستنة	1
البيوتية	—	30%-	80%	50%	4549.713	تأهيل محل مدينة الحمزة الشرقية الكامل للجزء الأول من جسر الكوادم وإعلاء حدود البلدية وتأهيل شوارع في حي العسبن	تأهيل محل مدينة الحمزة الشرقية الكامل للجزء الأول من جسر الكوادم وإعلاء حدود البلدية وتأهيل شوارع في حي العسبن	2
البيوتية	—	1%-	96%	95%	4636.955	تنفيذ شبكات مجاري المغارة /الرحلة الأولى	تنفيذ شبكات مجاري المغارة /الرحلة الأولى	3
البيوتية	—	6%	1%	7%	1686.935	انشاء مركز صحي فرعي في حي الجامعة في محافظة البيوتية	انشاء مركز صحي فرعي في حي الجامعة في محافظة البيوتية	4
البيوتية	—	0%	4%	4%	5861.364	انشاء المركز التخصصي لطب وجراحة العيون في مركز البيوتية	انشاء المركز التخصصي لطب وجراحة العيون في مركز البيوتية	5
البيوتية	—	20%-	50%	30%	1792	تأهيل وتجهيز محطة ضخ لشلووع ماء (6)	تأهيل وتجهيز محطة ضخ لشلووع ماء (6)	6
البيوتية	—	10%-	58%	48%	5436.55	تنفيذ شبكة مياه أمطار ومياه الصرف الصحي في قضاء الشامية /الرحلة الثالثة	تنفيذ شبكة مياه أمطار ومياه الصرف الصحي في قضاء الشامية /الرحلة الثالثة	7
البيوتية	—	5%-	25%	20%	16100	تصميم وتنفيذ مشروع معالجة مياه الصرف الصحي في ناحية المغارة	تصميم وتنفيذ مشروع معالجة مياه الصرف الصحي في ناحية المغارة	8
البيوتية	—	0%	100%	100%	1164.2565	تجهيز وتثبيت جميع ماء سعة 200م3/اس مع تحديد شبكة قرية العطاء	تجهيز وتثبيت جميع ماء سعة 200م3/اس مع تحديد شبكة قرية العطاء	9
البيوتية	—	5%-	40%	35%	2281.21	بناء مدرسة 12 صف عدد(2) في مركز قضاء عفاك وبلد الطينية	بناء مدرسة 12 صف عدد(2) في مركز قضاء عفاك وبلد الطينية	10
البيوتية	—	20%-	85%	65%	4633.862	انشاء بنائة دار العدالة في قضاء الحمزة	انشاء بنائة دار العدالة في قضاء الحمزة	11
البيوتية	—	5%-	39%	34%	2160.795	انشاء طريق تفرع التسعة الاعمال ككميلية (بطول 6كم مع انشاء طريق البوثة 3كم	انشاء طريق تفرع التسعة الاعمال ككميلية (بطول 6كم مع انشاء طريق البوثة 3كم	12

جدول نسب الأجزاء المادي والمالي لمشاريع تنمية الأقاليم المشمولة بالمتابعة لعام 2015

المحافظة	نسبة الأجزاء المالية التراكمي		نسبة الأجزاء المشروع الكلية		المصرف	تخصيص 2015	الكلفة مليون دينار	أسم المشاريع	اسم المشروع	تسلسل
	نسبة الأجزاء المالية التراكمي	نسبة الأجزاء المالية التراكمي	نسبة الأجزاء المشروع الكلية	نسبة الأجزاء المشروع الكلية						
البيوتية	7.7	8%-	78%	70%	125	1629	1629	بناء قاعة رياضية مغلقة في قسم النشاط الرياضي في مركز المحافظة	بناء قاعة رياضية مغلقة في قسم النشاط الرياضي في مركز المحافظة	13
البيوتية	—	2%	30%	32%	1316.7	1146.8975	1146.8975	إنشاء قسم موز البلدة	إنشاء قسم موز البلدة	14
البيوتية	—	16%-	86%	70%	2489.8	2489.8	2489.8	إنشاء طريق تكملة آل بنبر - الحجام بطول 6 كم مع تنفيذ جسر	إنشاء طريق تكملة آل بنبر - الحجام بطول 6 كم مع تنفيذ جسر	15
البيوتية	—	0%	4%	3%	16866.22	16866.22	16866.22	الطريق الحولي في الشناقفة مع اعداد تصاميم للجسر الكوكريتي	إنشاء الطريق الحولي في الشناقفة مع اعداد تصاميم للجسر الكوكريتي	16
البيوتية	—	2%	98%	100%	1547.99	1547.99	1547.99	تجهيز وتثبيت مجمع ماء سعة 200 ³ م / ساعة لقرية السعيد مع تنفيذ خط ناقل في ناحية سومر	تجهيز وتثبيت مجمع ماء سعة 200 ³ م / ساعة لقرية السعيد مع تنفيذ خط ناقل في ناحية سومر	17
البيوتية	29.0	40%	60%	100%	145	500	500	أعداد تصاميم حضرية ومعمارية لمنطقة برج البيوتية السياحي	أعداد تصاميم حضرية ومعمارية لمنطقة برج البيوتية السياحي حسب التصميم الأساسي المصدق للمدينة البيوتية	18
البيوتية	—	19%	30%	49%	1147	1147	1147	إنشاء قسم ووزر البلدة في البيوتية	إنشاء قسم موزر البلدة	19
البيوتية	85.5	8%	92%	100%	1316.7	1540	1540	مشروع التطوير الريفي	مشروع التطوير الريفي	20
البيوتية	44.8	40%	60%	100%	7249	16187.553	16187.553	تأهيل الشبكة الكهربائية لأحياء (الشرطة الجوزة الأخير خلف الأكايمية ، الجثة ، المصدر الأول ، المصدر	تأهيل الشبكة الكهربائية لأحياء (الشرطة الجوزة الأخير خلف الأكايمية ، الجثة ، المصدر الأول ، المصدر الثاني ، السلام ، الزهراء الأولى المصدر الثالثة (ج ، ح) ، الشوماهو)	21
البيوتية	49.1	24%	76%	100%	86	175.04	175.04	نقل جسر بنت الهدى المجدي نوع بوقطرسال من البيوتية الى ناحية الشناقفة قرية الخوف بطول 45 م	نقل جسر بنت الهدى المجدي نوع بوقطرسال من البيوتية الى ناحية الشناقفة قرية الخوف بطول 45 م	22

جدول نسب الأجزاء المادي والمالي لمشروع تنمية الأقاليم المشمولة بالتنمية بالتابعة لعام 2015

المحافظة	نسبة الأجزاء المادي التراكمي	نسبة الأجزاء المشروع الكلية		المصروف التراكمي	تخصيص 2015	الكلفة مليون دينار	أسم المظاوله	اسم المشروع
		نسبة الإنجاز	نسبة المخطط الفعلي					
البيوتية	4.8	30%	70%	1462.657	100%	30 198.45525	انشاء قاعة مغلقة 1000 متفرج الحي العسكري	انشاء قاعة رياضية مغلقة سعة 1000 متفرج
البيوتية	—	15%	15%	30%	1687	1687	انشاء مركز صحي فرعي في حي الجامعة في البيوتية	انشاء مركز صحي فرعين في حي الجامعة في البيوتية
البيوتية	69.8	0%	91%	91%	924	1323	انشاء بناية التزاهه	انشاء بناية التزاهه / مكتب تحقيقات الطائسيه على المقاطعه الرقعه 1/ 1083 ام الخيل
البيوتية	—	0%	0%	1629	1629	1629	بناء قاعة رياضية مغلقة في قسم النشاط الرياضي في مركز المحافظة	بناء قاعة رياضية مغلقة في قسم النشاط الرياضي في مركز المحافظة .
البيوتية	10.0	5%-	57%	52%	181	1811	اعادة اعمار مرفد ابو الفضل زيد الناز للرحلة الاولى في البيوتية	اعادة اعمار مرفد ابو الفضل زيد الناز للرحلة الاولى في البيوتية
البيوتية	—	16%	10%	26%	5861.364	5861.364	مركز تخصصي لطب وجراحة العيون	انشاء مركز التخصصي لطب وجراحة العيون
البيوتية	43.2	35%	65%	100%	7000	16167.553	تاهيل الشبكه الكهربائيه لاجزاء الشريطه الجزء الاخير خلف الاكاديمية , الجبته , الصخر الاول , الصخر الثاني السلام خلف منطقة الصخر الثانيه , الزهراء الاولى , الصخر الثالثه (جزء اجزوه) مال شوماهي .	تاهيل الشبكه الكهربائيه لاجزاء الشريطه الجزء الاخير خلف الاكاديمية , الجبته , الصخر الاول , الصخر الثاني السلام خلف منطقة الصخر الثانيه , الزهراء الاولى , الصخر الثالثه (جزء اجزوه) مال شوماهي
البيوتية	63.9	0%	97%	97%	6557.7472	10264.48	اعمال تاهيل المركز المدني الجزء الاول في البيوتية	تاهيل المركز المدني الجزء الاول (في مركز المحافظة)
البيوتية	80.0	25%	75%	100%	335.928	419.91	انشاء جسر متفرقه في البيوتية	انشاء جسر (ام العجبان) مقابل قري الهجرين
البيوتية	—	0%	35%	35%	5861.364	5861.364	انشاء المركز التخصصي لطب وجراحة العيون	انشاء مركز تخصصي لطب وجراحة العيون في مركز الدينه
البيوتية	—	2%-	20%	18%	1686.935	1686.935	انشاء مركز صحي فرعي مقابله رقم (100 لسنة 2013)	انشاء مركز صحي فرعي في حي الجامعة في مركز البيوتيه

جدول نسب الأجزاء المادي والمالي لمشاريع تنمية الأقاليم المشمولة بالمتابعة لعام 2015

المحافظة	نسبة الأجزاء		نسبة الأجزاء للمشروع الكلية		المصرف	تخصيص 2015	الكلفة مليون دينار	أسم المشاريع	اسم المشروع
	نسبة الأجزاء التراكمي	نسبة الأجزاء	الفعلي	المخطط					
كربلاء	47.0	2%	53%	55%	798.36		1687.004	تطوير الجزيرة الوسطية - محفل كربلاء - نجف (من مصرف الجباس الى السيطرة الخبيجة 52 بطول 6 كم) المرحلة الثالثة .	تطوير محفل الوحدات الأثرية (بالأفضية والنواحي)
كربلاء	—	0%	100%	100%	17200		17200	مشروع دور واطئة الكلفة (انشاء 1000 دار)	تصميم وانشاء دور واطئة الكلفة قضاء المركز
كربلاء	—	3%	92%	95%	933,21675		1689.61	بناء ثانوية على القطعة المرقمة (3/26825) مقاطعة 61 جزيرة مركز كربلاء / حي الرسالة .	بناء مدارس ورياض أطفال في محافظة كربلاء (المركز وعين النعمر والجحول العربي وناحية الحسينية
كربلاء	—	12%	0%	12%	111563.549		111563.549	تنفيذ مشروع الربط الجنوبي (الرحلة الاولى والرحلة الثانية).	انشاء طريق الرباط الجنوبي (الرحلة الاولى) (قضاء المركز) : تأهيل وتبليط طرق ريفية في الأفضية والنواحي / م (ناحية الحسينية ، الجحول العربي ، الخيرات ، عين النعمر ، الجر وقضاء المركز) (للركن) وناحية الخيرات)
كربلاء	61.2	30%	70%	100%	4589.92875		7505.352	انشاء طريق مدرسة ال البيت بطول (1250م) في ناحية الجر وحويل الشبكات الكهربائية الهوائية إلى شبكات أرضية باب الطاق والسلاطة والعباسيتين	تأهيل وكسب الشبكات الكهربائية في م (قضاء المركز) الهندية عين النعمر ناحية الجحول العربي وناحية الخيرات)
كربلاء	—	94%	6%	100%	1391.39125		1391.39125	بناء مركز صحي رئيسي في منطقة الكمانية في ناحية الجر	انشاء وتأهيل المراكز الصحية والمستشفيات في كربلاء (المركز والجر والجحول العربي وعين النعمر)
كربلاء	10.8	70%	30%	100%	113		1045	مهم وإعادة بناء مركز الدفاع المدني في الهندية	انشاء وتأهيل ابنية لمدينة الدفاع المدني / الهندية عين النعمر
كربلاء	—	5%	95%	100%	751		751	انشاء مستشفى من الهياكل الخبيجة (100-40)م عدد 1.	انشاء ابنية ساليو كربلاء
كربلاء	—	40%	50%	90%	1487		1487	تأهيل معمل ساليو كربلاء.	انشاء ابنية ساليو كربلاء
كربلاء	59.1	10%	90%	100%	714		1208	بناء مدرسة ثانوية في موقع مدرسة ابو زر الغفاري.	بناء مدارس عدد 30

تسلسل

جدول نسب الأجزاء المادي والمالي لمشاريع تنمية الأقاليم المشمولة بالتنمية بالتابعة لعام 2015

المحافظة	نسبة الأجزاء الكلية		نسبة الأجزاء المشروع الكلية		المصرف	تخصيص 2015	الكلفة مليون دينار	أسمم المقاوله	اسم المشروع	تفاصيل
	نسبة الأجزاء المادي التراكمي	نسبة الأجزاء المالي التراكمي	نسبة الأجزاء المخطط	نسبة الأجزاء الفعلي						
كربلاء	24%	76%	100%	100%	1250	2273	2273	تطوير الشوارع الداخلية في حي الكفارات بطول 5 كم.	تخطيط وتطوير شوارع في مركز كربلاء م/ 3/	12
كربلاء	—	20%	80%	100%	—	2273	2273	انشاء طريق الصلاحية الشرقية بطول 2600 م.	انشاء وتخطيط طرق ريفية م ³	13
كربلاء	7.0	80%	10%	90%	143	2050	2050	هدم وبناء المركز الصحي في الجانب الكبير/ المستشفى القديم	انشاء وتأهيل المراكز الصحية والمستشفيات في كربلاء	14
كربلاء	109.8	15%	85%	100%	291	265	265	بناء سباج اعدادية صناعة الهندية	بناء وتأهيل مدارس ورياض اطفال في كربلاء (عين زين-الجمول الغربي-الحسينية)	15
كربلاء	33.1	30%	70%	100%	681	2056	2056	تنفيذ شبكات ماء في حي الشهادة والبيادر والسجناء السياسيين والأطارات وحي الرسالة	تنفيذ شبكات ماء في محافظة كربلاء المرحلة الثالثة (المركز الحسيني - الجمول الغربي)	16
كربلاء	82.6	40%	60%	100%	798.5	967	967	المركز البحثي في جامعة كربلاء	انشاء وتأهيل بنايات الجامعة / كربلاء القديسة قضاء المركز	17
كربلاء	39.6	13%	87%	100%	296	748	748	انشاء كراج البناات لسيرة ماء كربلاء المقدسه	انشاء كراج لائبات مديرية ماء كربلاء في قضاء المركز	18
كربلاء	112.8	لم يتم تزويدها	100%	100%	112.75	100	100	انشاء مسقف لساحة الألعاب المغلقة في نادي الهندية	تاهيل ابنية الرياضة والشباب وملاعب رياضية اقصاء الهندية ناحية ناحية الحور المركز	19
كربلاء	47.7	53%	47%	100%	1430.7558	3000	3000	الاعمال المتبقية لإنشاء المستشفى البيطري مع مختبراته	إنشاء وتأهيل ابنية دائرة السيطرة م/إقصاء المركز والحسينية)	20

جدول نسب الأجزاء المادي والمالي لمشاريع تنمية الأقاليم المشمولة بالتابعة لعام 2015

الولاية	تكرار الزيارة	نسبة الأجزاء المالية		المصروف التراكمي	التخصيص مليون دينار	الكلية مليون دينار	سنة ادراج المشروع	الجهة المنفذة	اسم المتاولية	اسم المشروع	نشاط
		نسبة الأجزاء مالي	نسبة الانحراف								
بابل	1	48.0	27%	977	750	2036	2010	الولاية	تطبيق جدول الكراسة-	تطبيق جدول الكراسة-	1
بابل	1	-	0%	-	22257	97625	2008	الولاية	انشاء طرق المسجعة الجنوبية طول 175 كم / ابي غرق	تخطيط الطرق الريفية بالولاية عدد 126 في عموم الولاية (مركز الحلة . قضاء المسيب . قضاء الهاشمية . قضاء الخاورل	2
بابل	1	7.9	43%	1650	2500	21000	2011	الولاية	تجهيز وفحص وتنفيذ وتشغيل محطة التحميل الثانوية 11/33 ك ف سعة 2 * 31.5 ام في اي في منطقة خيكان - ناحية (محطة خيكان) للشوملي	تجهيز وفحص وتنفيذ وتشغيل محطة التحميل الثانوية 11/33 ك ف سعة 2 * 31.5 ام في اي في منطقة خيكان للشوملي	3
بابل	1	9.4	29%	1847,5941	3182	19734	2011	الولاية	انشاء بناية مجلس محافظة بابل/ تسليم مفتاح	- انشاء بناية مديريات عدد 6 في مركز الولاية في مركز الولاية / ابي غرق قضاء المسيب	4
بابل	1	14.0	28%	629,34	2768	4500	2012	الولاية	بناء جناح 6 صف طابقين المدرسة القيس وربية خراج	بناء جناح 6 صف عدد 17 في (اللة، ابي غرق . السدة، الطليعة، الكفل، الخاورل، المحجبة اجرف الصخر	5
بابل	2	1.5	38%	600	7021	39413	2012	الولاية	(6)تجهيز وتشغيل مجمع ماء الهاشواوة قرية (الهاشمية، الخاورل، المسيب	تجهيز وتصيب وحدات مجمعة عدد:16/ (اللة	6
بابل	2	2.7	46%	1622	5587	59971	2012	الولاية	تجهيز وفحص وتنفيذ وتشغيل مجمع ماء الاحيود سعة 3:500 ساعة في ناحية السدة	تجهيز وتصيب وحدات مجمعة عدد:29/ في عموم الولاية مركزا للحلة، قضاء المسيب، قضاء (الهاشمية، قضاء الخاورل	7
بابل	2	1.3	0%	1016	19707	79625	2012	الولاية	انشاء طريق الخوب الاولى و الخوب الثانية (بطول 4400 م	(126)تخطيط الطرق الريفية في الولاية/ عدد في عموم الولاية (مركز الحلة- قضاء المسيب (قضاء الهاشمية- قضاء الخاورل	8
بابل	4	-	53%	47%	100%	200	2012	الولاية	تطبيق جدول صخ 2 من محطة 2 مع الفروع و بطول 12 كم في القاسم	اجمολ صخ 1,2,3 اربطين الخاورل مع الفروع	9

جدول نسب الأجزاء المادي والمالي لمشاريع تنمية الأقاليم المشمولة بالتنمية للعام 2015

الرقم	اسم المشروع	اسم المقاول	الجهة المنفذة	سنة ادراج المشروع	الكلية	مليون دينار	التخصيص	المصروف	نسبة ايجاز مادي المشروع الكلية				
									نسبة الاجاز مالي	نسبة الاجاز مالي	نسبة الاجاز مالي		
10	فتح وتسوية شوارع باطول و اعراض مختلفة مع فرش خابط و رش البرام كوت	فتح وتسوية شوارع باطول و اعراض مختلفة مع فرش خابط و رش برام كوت	الحافظة	2013	750	150	60%	100%	40%	4	40%	60%	100%
11	انشاء ممتدة على القطعة الرقم/6/1285	انشاء ممتدة على القطعة الرقم/6/1285 ²	الحافظة	2013	250	100	95%	100%	5%	4	40%	60%	100%
12	تجهيز وصب وتشغيل محطة ثانوية لـك ف سعة 315 م ³ فـا عدد/11/33	تجهيز وصب وتشغيل محطة ثانوية لـك ف سعة 315 م ³ فـا عدد/11/33 المحيطة	الحافظة	2012	5000	-	70%	100%	30%	4	40%	60%	100%
13	انشاء مخازن للتجهيزات الزراعية في محافظة بابل عدد 2	انشاء مخازن للتجهيزات الزراعية في محافظة بابل عدد 2	الحافظة	2013	1000	100	34%	66%	32%	4	40%	60%	100%
14	الطلاء والمحتملة)انشاء مخازن عدد 3 في	انشاء مخازن عدد 3 بابعاد 18* 50 م / لاجية المحيطة	الحافظة	2013	1500	100	28%	100%	72%	4	40%	60%	100%
15	انشاء بناية مشروع البطاقة الوطنية في دائرة الاحوال / ناحية الاسكندرية -الطيبة- المحيطة- الاسكندرية- جبلة -محافظة بابل	انشاء بناية مشروع البطاقة الوطنية في دائرة الاحوال / ناحية الاسكندرية -الطيبة- المحيطة- الاسكندرية- جبلة -محافظة بابل	الحافظة	2013	2.379	100	29%	94%	58%	8	40%	60%	100%
16	تجهيز وفحص وتشغيل خطوط جهد (11 كفا) في عموم الحافظة	تجهيز وفحص وتشغيل خطوط جهد (11 كفا) في عموم الحافظة	الحافظة	2013	5050	500	94%	100%	7%	8	40%	60%	100%
17	انشاء حصر سيارات على نهر المشروع في السبب لشاي بغداد - مسيب / شاي 60	انشاء حصر سيارات على نهر المشروع في السبب لشاي بغداد - مسيب / شاي 60	الحافظة	2013	3600	5	24%	100%	76%	8	40%	60%	100%
18	تجهيز وصب مجمع ماء سعة 500 م ³ ساعة في الاحميد / السدة	تجهيز وصب مجمع ماء سعة 500 م ³ ساعة في الاحميد / السدة	الحافظة	2012	5200	1130	54%	100%	46%	8	40%	60%	100%
19	انشاء بناية مركز محاري الهاشمية	انشاء بناية مركز محاري الهاشمية	الحافظة	2013	788	5	60%	100%	40%	9	40%	60%	100%

جدول نسب الأجزاء المادي والمالي لمشاريع تنمية الأقاليم المشمولة بالتنمية للعام 2015

الرقم	اسم المشروع	اسم المتأولة	الجهة المنفذة	سنة ادراج المشروع	الكلنة	التخصيص	المصروف	نسبة ايجاز مادي المشروع الكلية		نسبة ايجاز مالي	تكرار البريرة	الحفاظة
								نسبة الانحراف	فعلي			
20	انشاء متبره خلف الاوقاف	انشاء متبره خلف الاوقاف	الحفاظة	2012	1500	150	714	100%	89%	47.6	9	بايل
21	تجهيز ومعدات كهربائية عدد 7 لعموم الحافظة مركز الخلة - قضاء المسيب - قضاء الهاشمية (قضاء الحويل)	تجهيز ونصب مواد لإيصال التيار الكهربائي الى حي افراز 7 ناحية المحنية	الحفاظة	2008	26374	320	79	100%	21.5%	0.3	9	بايل
22	تجهيز وفحص وتنفيذ وتشغيل الشبكة الكهربائية لإيصال التيار الكهربائي الى احياء سكنية وقرى غير ممتورة ضمن دائري توزيع ابي سكتية وقرى غير ممتورة ضمن دائري توزيع ابي غرق والكفل	تجهيز وفحص وتنفيذ وتشغيل الشبكة الكهربائية لإيصال التيار الكهربائي الى احياء سكنية وقرى غير ممتورة ضمن دائري توزيع ابي غرق وقرى غير ممتورة ضمن دائري توزيع ابي غرق والكفل	الحفاظة	2014	2700	256	160	100%	82%	5.9	9	بايل
23	طريق شارع 80 بيل جحي علي	طريق شارع 80 بيل جحي علي بطول 2.95 كم	الحفاظة	2014	2930	907	2000	80%	80%	68.3	9	بايل
25	خدمات دور واطنة الكالفة في الوردية خارج لإيصال وعمل شبكة ماء + صب الشوارع (الحيطة)	خدمات دور واطنة الكالفة في الوردية خارج لإيصال وعمل شبكة ماء + صب الشوارع (الحيطة)	الحفاظة	2012	1485	500	380	100%	85%	25.6	12	بايل
26	انشاء بناية مركز الشمولي	انشاء بناية مركز مجاي الشمولي	الحفاظة	2013	773	125	251	100%	75%	32.5	12	بايل
27	/ تخطيط واكساء وصب الشوارع عدد 54 / حي في الخلة ، المسيب ، الهاشمية ، الحويل	(80) تأهيل شارع	الحفاظة	2012	61764	2606	8144	100%	83%	13.2	12	بايل
28	تاهل شوارع في الإسكندرية في (الحي العسكري ، حي المصطفى ، الانتصار النصر ، الزوراء ، المصطفى (الثانية)	تاهل شوارع في الإسكندرية في (الحي العسكري ، حي المصطفى ، الانتصار النصر ، الزوراء ، المصطفى (الثانية)	الحفاظة	2013	1625	5	953.2	100%	95%	58.7	12	بايل
29	إنشاء معمل تنقية البخور في أبي غرق	إنشاء معمل تنقية البخور في أبي غرق	الحفاظة	2013	3500	250	700	100%	84%	20.0	12	بايل

جدول نسب الأجزاء المادي والمالي لمشاريع تنمية الأقاليم المشمولة بالتنمية لعام 2015

الحافظة	نوع	نسبة الأجزاء المالية		المصروف	التخصيص	الكلفة	سنة ادراج المشروع	الجهة المنفذة	اسم المتقاول	اسم المشروع	نسبة
		نسبة الأجزاء المالية	نسبة الأجزاء المالية								
المثنى	1	—	3%	2203.6	6400	2011	الخاوية	بناء متوسطه الأثاث 18 صف / السماوة	بناء مدرسة 18 صف عدده في السماوة والرميثة والخضر	1	100%
المثنى	1	—	30%	1182.88	3070	2011	الخاوية	انشاء منزله مع تطوير ساحات في الرميثة	انشاء حدائق ومنتزهات السلطان والدرابي والرميثة	2	100%
المثنى	1	—	16%	5167	7459	2011	الخاوية	تجهيز ونصب وحدة ماء مجموعة سعة	تجهيز ونصب وحدات ماء مجموعة ووحدات خلية ومد شبكات ماء في السماوة والسور والجند والخضر	3	100%
المثنى	1	—	25%	31538	38230	2011	الخاوية	تجهيز ونصب وحدة ماء مجموعة مع الشبكة سعة 200م ³ ساعة لمنطقة ام لحم اغبير ال والي معقرية سيد كهيو/النجمي.	تجهيز ونصب وحدات ماء مجموعة عدد 32 السماوة والسور والجند والخضر والنجمي والرميثة والهلال والدرابي	4	100%
المثنى	1	2.0	56%	128.06	1500	2013	الخاوية	انشاء بلدية النجمي	انشاء بلديات عدد (6) في الخضر والجند والوركاء والنجمي والهلال وحيصة	5	100%
المثنى	1	20.8	24%	1041.53	250	2012	الخاوية	انشاء جسر عدد 2 في طريق الرميثة - جناية الرميثة	انشاء جسر عدد 2 في الرميثة الشمالي (على شط الرميثة - جناية الرميثة)	6	100%
المثنى	1	35.7	20%	535.36	500	2012	الخاوية	انشاء بناية لدائرة الكهرباء / الشبكات	انشاء بناية لدائرة الكهرباء / الشبكات	7	93%

جدول نسب الأجزاء المادي والمالي لمشاريع تنمية الأقاليم المشمولة بالمتابعة لعام 2015

الرقم	اسم المشروع	اسم المتقاربة	الجهة المنفذة	سنة اذراج المشروع	الكلفة	مليون دينار	التخصيص	المصروف	نسبة ايجاز مادي المشروع الكلية		مخطط	الانحراف	نسبة	نسبة	نسبة	نسبة	نسبة	نسبة	نسبة							
									الاجاز مادي	الاجاز مالي																
8	تخطيط طريق مدخل السماوة الشمالي الرابط مع جسر بربوق منطقة الناحرة بطول (4,8) كم مع جسر بربوق منطقة الناحرة بطول (4,8) كم مع تنفيذ جسر كوئكريتي	تخطيط طريق مدخل السماوة الشمالي الرابط مع جسر البروق منطقة الناحرة بطول (4,8) كم اكم امع تنفيذ جسر كوئكريتي	الخططة	2011	2750	750	100%	1060,93	30%	70%	100%	30%	38,6	1	38,6	33%	67%	100%	1089,3	200	5750	2012	الخططة	اتشاء مكتبة عامة في السماوة وتصميم وتنفيذ واستملاك	اتشاء مكتبة عامة في السماوة وتصميم وتنفيذ واستملاك	14
9	تاهيل محطة الشرقي الثانوية MVA (315,2)	تاهيل محطة الشرقي الثانوية	الخططة	2011	2500	500	100%	719,83	67%	43%	100%	28,8	1	28,8	7%	93%	100%	1358,19	700	2500	2012	الخططة	تطين نهر أبو علامة في منطقة ابو خضير /الوركاء	تطين نهر أبو علامة في منطقة ابو خضير	11	
10	تاهيل قنار الجسر الصوب الصغير من سكة القطار الى الجسر الكونكريتي	تاهيل شارع الجسر الصوب الصغير من سكة القطار الى الجسر الكونكريتي	الخططة	2013	1000	300	100%	446,98	40%	60%	100%	44,7	1	44,7	6%	94%	100%	548,5	400	1250	2012	الخططة	تخطيط الطريق الرابط بين سدة اسر الفرات مع سدة أين السوبر موزا بطريق الشيخ خليل ال بو جراد	تخطيط الطريق الرابط بين سدة اسر الفرات مع سدة أين السوبر موزا بطريق الشيخ خليل ال بو جراد	12	
11	تطين نهر أبو علامة في منطقة ابو خضير	تطين نهر أبو علامة في منطقة ابو خضير	الخططة	2012	2500	700	100%	1358,19	7%	93%	100%	54,3	1	54,3	70%	30%	100%	209,33	500	2500	2013	الخططة	اتشاء شعبية زراعية مع التانيخ في الهلال المرحلي والهلال والسلمان	اتشاء شعبية زراعية مع التانيخ عدة في الهلال المرحلي والهلال والسلمان	13	
12	تخطيط الطريق الرابط بين سدة اسر الفرات مع سدة أين السوبر موزا بطريق الشيخ خليل ال بو جراد بطول 5,7 كم.	تخطيط الطريق الرابط بين سدة اسر الفرات مع سدة أين السوبر موزا بطريق الشيخ خليل ال بو جراد	الخططة	2012	1250	400	100%	548,5	6%	94%	100%	43,9	1	43,9	70%	30%	100%	209,33	500	2500	2013	الخططة	اتشاء شعبية زراعية مع التانيخ في الهلال المرحلي والهلال والسلمان	اتشاء شعبية زراعية مع التانيخ عدة في الهلال المرحلي والهلال والسلمان	13	
14	اتشاء مكتبة عامة في السماوة وتصميم وتنفيذ واستملاك	اتشاء مكتبة عامة في السماوة وتصميم وتنفيذ واستملاك	الخططة	2012	5750	200	100%	1089,3	33%	67%	100%	18,9	1	18,9	33%	67%	100%	1089,3	200	5750	2012	الخططة	اتشاء مكتبة عامة في السماوة وتصميم وتنفيذ واستملاك	اتشاء مكتبة عامة في السماوة وتصميم وتنفيذ واستملاك	14	

جدول نسب الاجاز المادي والمالي لمشاريع تنمية الاقاليم المشمولة بالمتابعة لعام 2015

الحافظة	تكرار الزيارة	نسبة اجاز مادي المشروع الكلية		المصروف	التخصيص	الكلية	سنة ادراج المشروع	المنفذ	اسم المبادرة	اسم المشروع
		نسبة الاجاز مالي تراكمي	نسبة الانحراف الفعلي							
ميسان	1	27.7	0%	554.6725	500	2000	2012	الحافظة	انشاء مسجد الرسول الاعظم / قضاء الجسر الكبير	انشاء جوامع عدد(2)في قضاء الجسر الكبير واتحبه العمل
ميسان	1	38.7	5%	2321.574	500	6000	2013	الحافظة	انشاء موقف للسيارات لبلدية ميسان الترفيحية	اعمال كيميائية للمدينة الترفيحية (المرحلة الثالثة)
ميسان	1	25.3	20%	253.4	210	1000	2011	الحافظة	تغليف وتأهيل صالات العمليات في المركز التخصصي لامراض القلب	توسيع بنائة الامراض القلبية في العمارة
ميسان	1	36.4	0%	3643.458	500	10000	2011	الحافظة	بناء جناح اضافي ووصف عدد 32 وجناح اضافي اصف.	تاهيل وتوسيع مدارس عدد 40 في المركز علي الغربي، قلعته صالح، الكحلان، البهونه الشرقي، كهيت، الشيخ، الجسر، العمل، السلام، سيد احمد الرفاعي، بني هاشم، الجيرا
ميسان	1	58.9	0%	5885.65477	500	10000	2012	الحافظة	انشاء ارضة وتخطيط حي العسكري الثاني في الجسر الكبير	انشاء الارضفة والتخطيط في مركز الحافظة والاقضية والنوحي (العمارة ، الجسر ، البهونه علي الغربي، الكحلان، قلعته صالح)
ميسان	1	0.5	12%	85.61	13384	15747	2014	الحافظة	تطوير شارع 60/ العمارة	الاعمال التكميلية لشارع 60
ميسان	1	—	15%	—	7000	32200	2013	الحافظة	انشاء بنائة قصر الثقافة والفنون في مركز الحافظة.	انشاء بنائة قصر الثقافة والفنون في مركز الحافظة.
ميسان	1	11.1	24%	214.33087	1636	1925	2013	الحافظة	انشاء ساحة تيل صناعي مع مدرجات سعة 500 متفرج / مركز الحافظة	انشاء ساحة مبنية بالتيل الاصطناعي مع مدرجات عدد 500 على طريق حي المعلمين القبر / مركز الحافظة

جدول نسب الاجاز المادي والمالي لمشاريع تنمية الاقاليم المشمولة بالتابعة لعام 2015

الرقم	اسم المشروع	اسم القافلة	الجهة المنظمة	سنة اذراج	الكلية	التخصيص	المصروف	نسبة اجاز مادي المشروع الكلية		نسبة الاجاز مالي	تكرار	الحفاظة	
								نسبة الانحراف	فعلي				
9	اعادة تاهيل متحف ميسان مع بناء قاعات اضافية .	ميسان	الجمهورية العراقية	2013	1250	1062	309,87,825	100%	89%	1%	1	ميسان	
10	انشاء 1000 وحدة سكنية واطانة الكلفة	ميسان	الجمهورية العراقية	2013	64000	20000	0	30%	17%	13%	—	1	ميسان
11	انشاء مقر جديد لمجلس المحافظة والجالس الخليه	ميسان	الجمهورية العراقية	2013	20000	7000	6855,855	58%	62%	8%	1	ميسان	
12	انشاء جسر حديد معلق على نهر دجلة	ميسان	الجمهورية العراقية	2013	40000	500	23701,35592	100%	92%	8%	1	ميسان	
13	انشاء مجسر في تقاطع حي الحسين / مركز المحافظة	ميسان	الجمهورية العراقية	2013	15000	500	3196,794955	60%	21%	29%	1	ميسان	
14	انشاء بنائة لقسم التدريب المهني	ميسان	الجمهورية العراقية	2013	500	400	68	100%	98%	2%	1	ميسان	
15	تجهيز وتصيب مجموعات وانابيب ماء سعة 200م ³ /س، 100م ³ /س، 50م ³ /س، 400م ³ /س مع شبكات في مركز المحافظة - ام الكس، علي الشرفي، الكحلان، المركز، الخشيرة، فجر اليمونة، الركني	ميسان	الجمهورية العراقية	2013	19600	500	9813	100%	83%	17%	1	ميسان	
16	انشاء ارضفة والتبليط وتاهيل الجزرات الوسطية في مركز المحافظة /الرحلة الثانية	ميسان	الجمهورية العراقية	2013	30000	250	9077,568	70%	69%	1%	1	ميسان	
17	هضم واعادة بناء متحف ميسان	ميسان	الجمهورية العراقية	2013	1250	1062	656,469	93%	98%	5%	1	ميسان	